

CATALOGO RICAMBI SPARE PARTS CATALOGUE

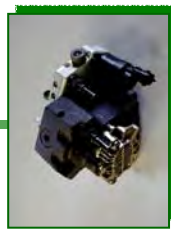

V.01/2023

LISTA RICAMBI INIETTORE COMMON-RAIL BOSCH 1^a GENERAZIONE

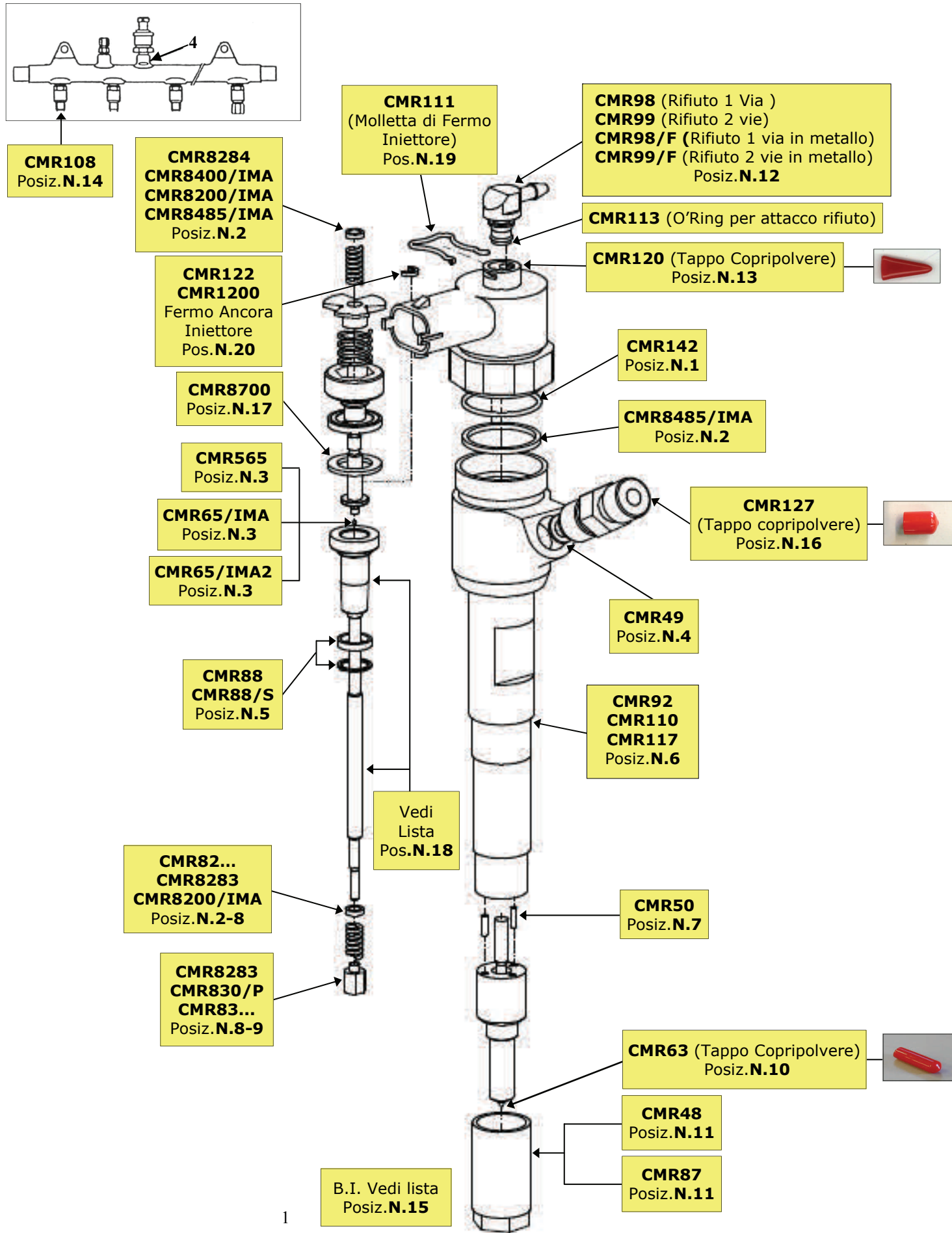

Gli articoli non elencati sono ordinabili su richiesta

LISTA RICAMBI INIETTORE COMMON-RAIL BOSCH 1^a GENERAZIONE

Posiz.	Codice	Descrizione
N.1	CMR142	Guarnizione elettrovalvola
N.2	CMR8284	Kit Spessori solenoide I e II Tipo
	CMR8200/IMA	Cassetta Spessori Registro Antipicchiamento 1 ^a generazione
	CMR8485/IMA	Cassetta Spessori Registro Antipicchiamento Iniettori
N.3	CMR8400/IMA	Cassetta Spessori Antipicchiamento Per Iniettori 2 ^a generazione. Misure aggiuntive al Kit CMR8485/IMA
	CMR565	Sfera regolatore pompa Siemens (1,50)
	CMR65/IMA	Valvola-sfera Antidetonazione
N.4	CMR65/IMA2	Valvola-sfera Antidetonazione 2 ^a maggiorazione
	CMR49	Rondella riduzione entrata nafta e raccordo sensore flauto
N.5	CMR88	Rondella tenuta standard
	CMR88/S	Parafiamma Boccola Iniettore
N.6	CMR92	O'Ring Parapolvere (BMW-PSA)
	CMR117	O'Ring Parapolvere (BMW U.T.)
N.7	CMR110	O'Ring Parapolvere MB
	CMR50	Grano di fermo
N.8	CMR82...	Spessore Inizio Apertura
N.8-9	CMR8283	Kit Tastatori/Spessori Inizio Apertura Iniettore, composto da: 72 spessori, 72 tastatori varie misure
N.9	CMR830/P	Cassetta Tastatori Performance
	CMR83...	Tastatore 1 ^a Serie
N.10	CMR63	Tappo Copripolvere
N.11	CMR48	Dado serraggio ø19
	CMR87	Dado serraggio ø17
N.12	CMR98	Rifiuto Iniettore 1 Via
	CMR98/F	Rifiuto Iniettore 1 Via-Metallo
N.12	CMR99	Rifiuto Iniettore 2 vie
	CMR99/F	Rifiuto Iniettore 2 vie-Metallo
N.13	CMR120	Tappo Copripolvere
N.14	CMR108	Raccordo modificato per daily
N.15	Vedi Lista	Base Iniettore
	CMR116	Vite fissaggio iniettori Mercedes su motore
N.16	CMR127	Tappo raccordo ingresso iniettore Piezo Bosch / Delphi
N.17	CMR8700	Kit spessori alzata sfera iniettori C.R. Bosch 1 ^a generazione
N.18	Vedi Lista	Asta e camera di comando completa
N.19	CMR111	Molletta di fermo iniettore
N.20	CMR122	Fermo Ancora Iniettore
N.20	CMR1200	Cassetta Fermi Ancora Iniettore da 1,155 a 1,265

LISTA RICAMBI INIETTORE COMMON-RAIL BOSCH 2^a GENERAZIONE

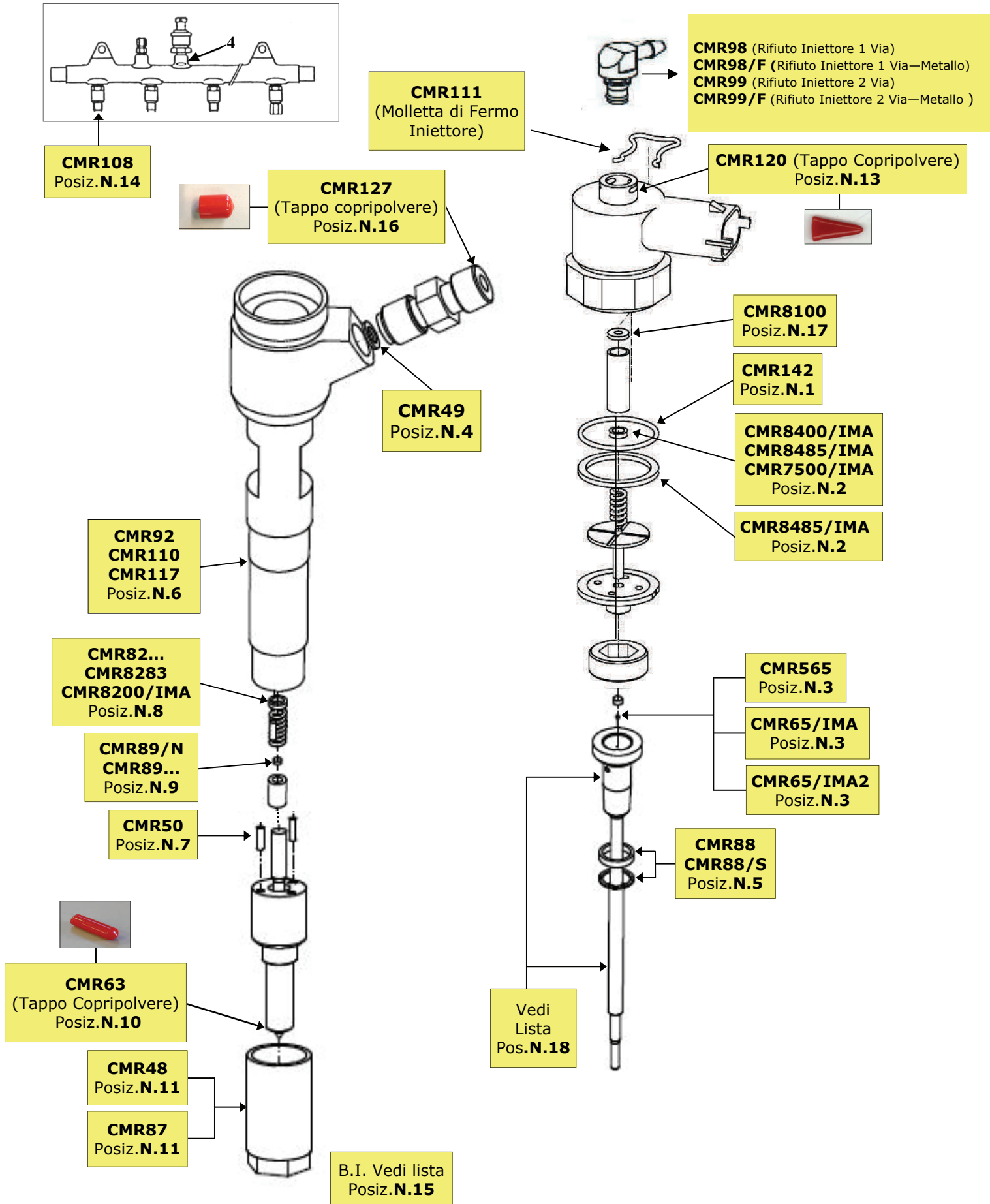

LISTA RICAMBI INIETTORE COMMON-RAIL BOSCH 2^a GENERAZIONE

Posiz.	Codice	Descrizione
N.1	CMR142	Guarnizione elettrovalvola
N.2	CMR7500	Cassetta spessori portata IMA iniettori Bosch tipo MAN
	CMR8485/IMA	Cassetta Spessori Registro Antipicchiamento Iniettori
N.3	CMR8400/IMA	Cassetta Spessori Antipicchiamento Per Iniettori 2 ^a generazione. Misure aggiuntive al kit CMR8485/IMA
	CMR565	Sfera regolatore pompa Siemens (1,50)
	CMR65/IMA	Valvola-sfera Antidetonazione
N.4	CMR65/IMA2	Valvola-sfera Antidetonazione 2 ^a maggiorazione
	CMR49	Rondella riduzione entrata nafta e raccordo sensore flauto
N.5	CMR88	Rondella tenuta standard
	CMR88/S	Parafiamma Boccola Iniettore
N. 6	CMR92	O'Ring Parapolvere (BMW-PSA)
	CMR117	O'Ring Parapolvere (BMW U.T.)
	CMR110	O'Ring Parapolvere MB
N. 7	CMR50	Grano di fermo
N.8	CMR82...	Spessore Inizio Apertura
	CMR8283	Kit Tastatori/Spessori Inizio Apertura Iniettore, composto da: 72 spessori, 72 tastatori varie misure
	CMR8200/IMA	Cassetta Spessori Registro Antipicchiamento 1 ^a generazione
N.9	CMR89/N	Kit tastatori/Rondelle tenuta iniettori C.R. II Serie, composto da 96 tastatori (12x8 diverse misure)
	CMR89...	Tastatore 2 ^a Serie
N.10	CMR63	Tappo Copripolvere
N.11	CMR48	Dado serraggio ø19
	CMR87	Dado serraggio ø17
	CMR98	Rifiuto Iniettore 1 Via
	CMR98/F	Rifiuto Iniettore 1 Via-Metallo
	CMR99	Rifiuto Iniettore 2 vie
	CMR99/F	Rifiuto Iniettore 2 vie-Metallo
N.13	CMR120	Tappo Copripolvere
N.14	CMR108	Raccordo modificato per Daily
N.15	Vedi Lista	Base Iniettore
	CMR111	Molletta di fermo iniettore
	CMR116	Vite fissaggio iniettori Mercedes su motore
	CMR122	Fermo Ancora Iniettore
	CMR127	Tappo copripolvere raccordo ingresso iniettore Piezo Bosch / Delphi
N.17	CMR8100	Kit spessori quota iniettori C.R. Bosch 2 ^a generazione
N.18	Vedi Lista	Asta e camera di comando completa
N.19	CMR111	Molletta Di Fermo Iniettore

**LISTA RICAMBI INIETTORE COMMON-RAIL BOSCH 3^a GENERAZIONE
Tipo 0 445 110 351**

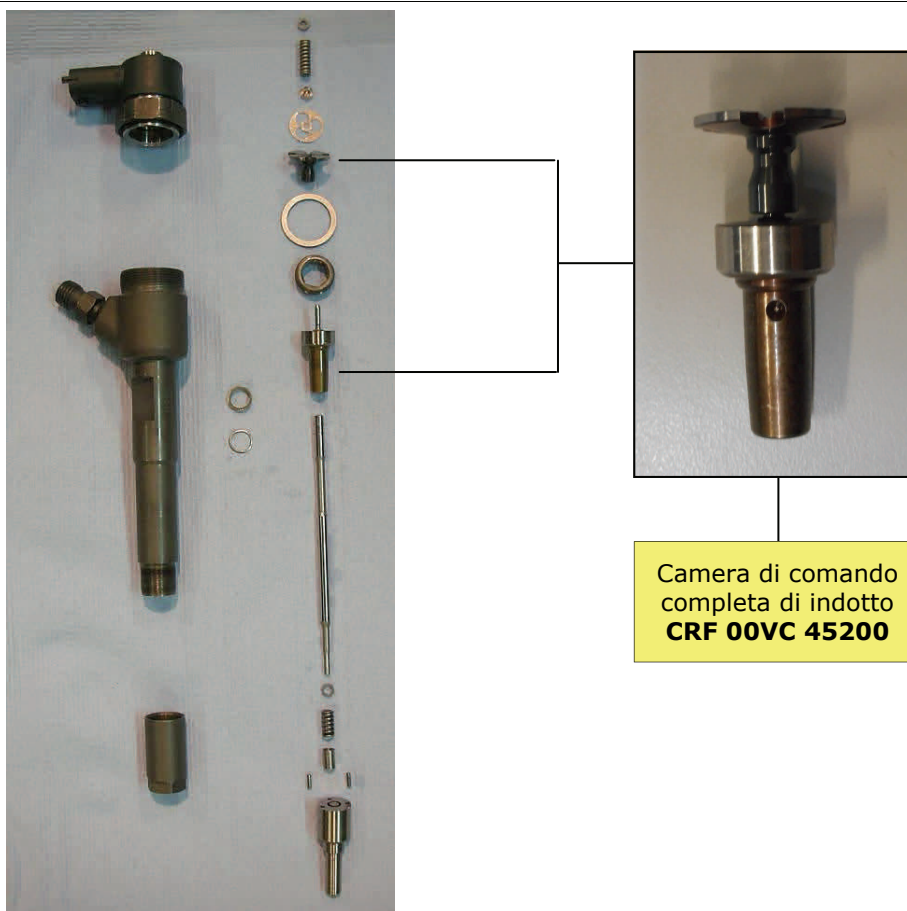

Camera di comando completa di indotto
CRF 00VC 45200

Per un corretto risultato finale è necessario effettuare un aggiornamento al 3° Step Mitutoyo per iniettori 3^a generazione Bosch e l'utilizzo dei nuovi attrezzi Q200-NC e Q200-NS.



Aggiornamento 3° Step Mitutoyo per iniettori 3^a generazione Bosch



Q200-NC
Supporto comparatore per misurazione profondità corpo iniettore Bosch vettura



Q200-NS
Supporto comparatore per misurazione profondità solenoide iniettore Bosch vettura

**LISTA RICAMBI INIETTORE COMMON-RAIL BOSCH 3^a GENERAZIONE
Tipo 0 445 110 351**

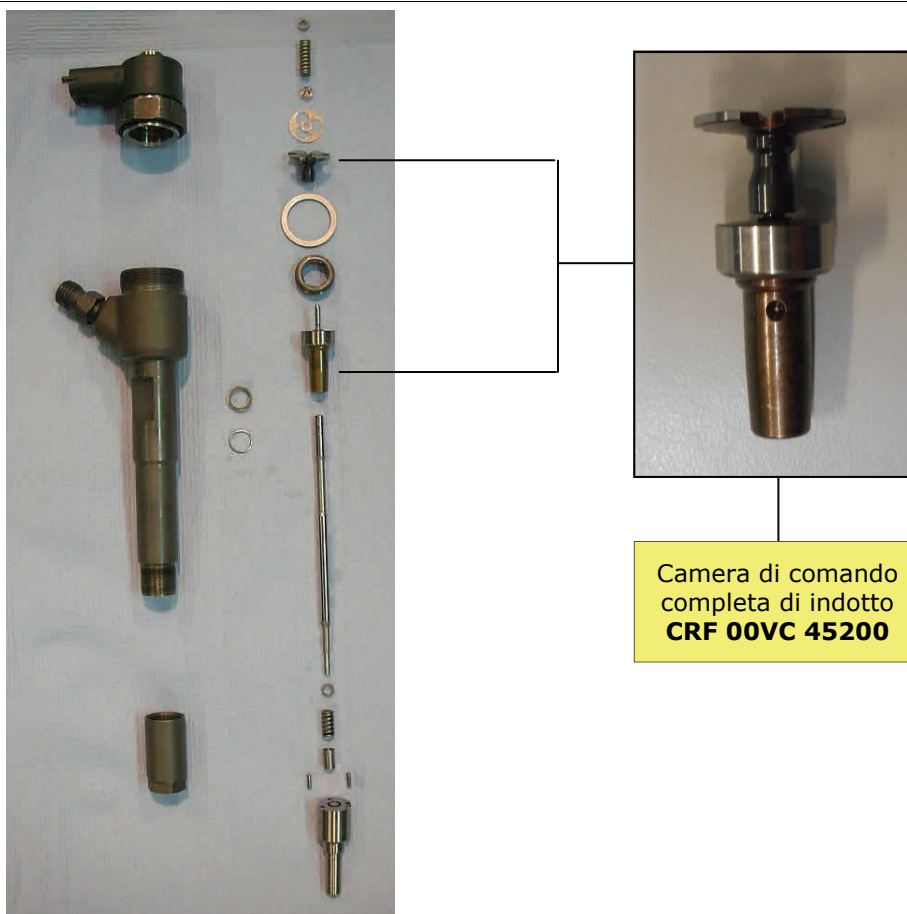

Per un corretto risultato finale è necessario effettuare un aggiornamento al 3° Step Mitutoyo per iniettori 3^a generazione Bosch e l'utilizzo dei nuovi attrezzi Q200-NC e Q200-NS.



Aggiornamento 3° Step Mitutoyo per iniettori 3^a generazione Bosch



Q200-NC

Supporto comparatore per misurazione profondità corpo iniettore Bosch vettura



Q200-NS

Supporto comparatore per misurazione profondità solenoide iniettore Bosch vettura

LISTA RICAMBI INIETTORE PIEZO BOSCH

CMR120
Pos.4



CMR128
Pos.6



Pos.	Codice	Descrizione
N.1	CMR901	O-RING Ingresso Rifiuto
N.2	CMR110	O-RING Corpo Iniettore
N.3	CMR8200/IMA-N	Spessore Inizio Apertura
N.4	CMR120	Tappo Protezione Rifiuto Iniettore
N.5	CMR63	Tappo Copripolvere
N.6	CMR128	Tappo Copripolvere
N.7	CMR902	Servovalvola di ritorno
N.7A	CMR902/C	Servovalvola di ritorno completa di master (n.8)
N.9	CMR907	Cassetta spessori attuatore

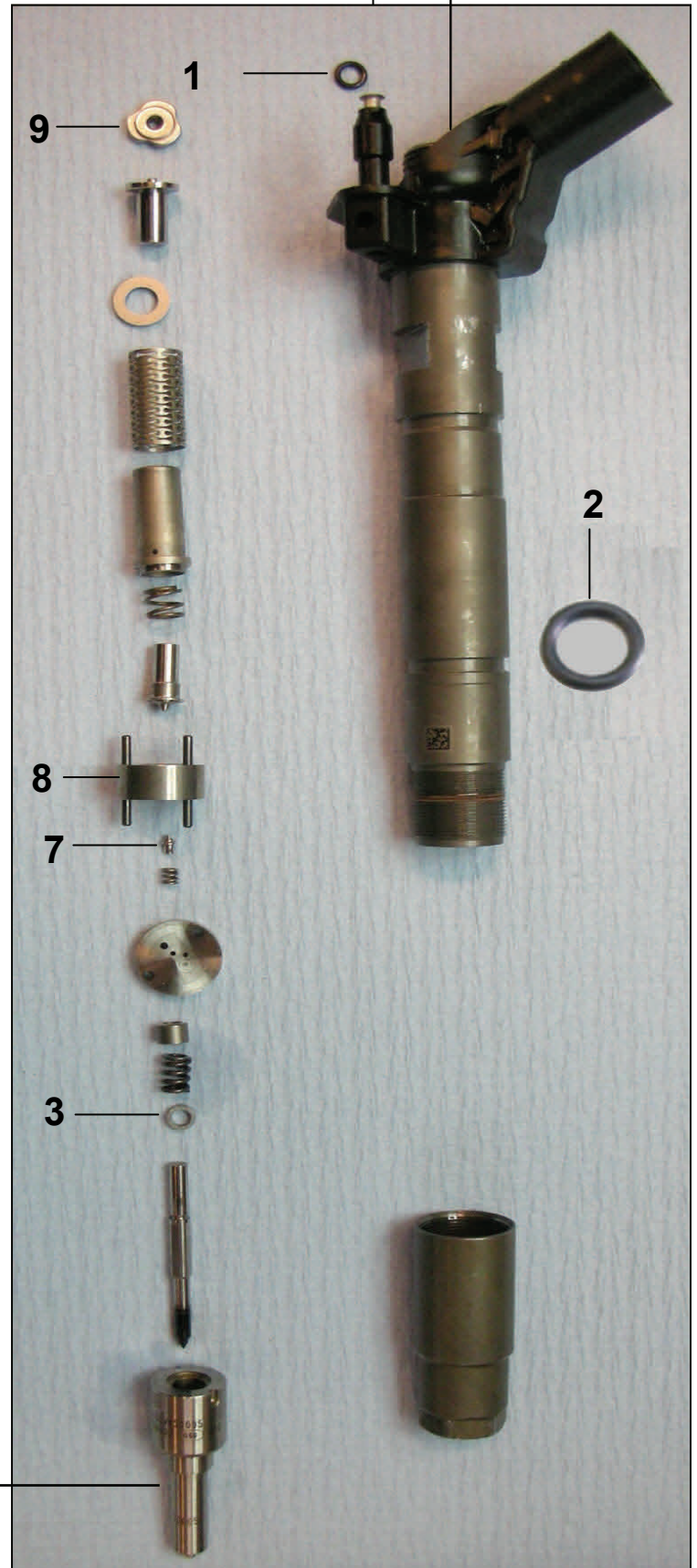

LIQUIDO SILICONE PER
AMPLIFICATORE
MOVIMENTO PIEZO
CABF4 (1 litro)
CABF4/D (10 ml)

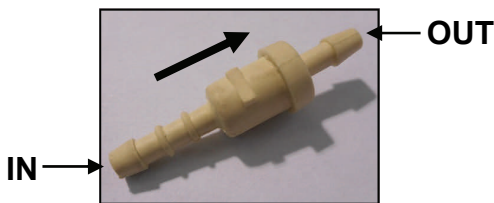

VALVOLA DI NON RITORNO
(AUDI - SEAT - SKODA - VW 2.0)
CMR568

Tappo
Copripolvere
CMR63
Posiz.N.5



CASSETTA SPESSORI INIETTORI PIEZO BOSCH

**Cassetta spessori attuatore Piezo-Bosch
CMR907**



**Cassetta spessori inizio apertura iniettori Piezo-Bosch
CMR0200/IMA-N**

CMR0200/IMA-N					
CMR0200-N 1,40	CMR02100-N 1,42	CMR02200-N 1,44	CMR02300-N 1,46	CMR02400-N 1,48	CMR02500-N 1,50
CMR02500-N 1,52	CMR02600-N 1,54	CMR02700-N 1,56	CMR02800-N 1,58	CMR02900-N 1,60	CMR03000-N 1,62
CMR03000-N 1,64	CMR03100-N 1,66	CMR03200-N 1,68	CMR03300-N 1,70	CMR03400-N 1,72	CMR03500-N 1,74
CMR03500-N 1,76	CMR03600-N 1,78	CMR03700-N 1,80	CMR03800-N 1,82	CMR03900-N 1,84	CMR04000-N 1,86



Cassetta con spessori da 1,40 mm a 1,86 mm con passi da 0,02 mm

**LISTA RICAMBI INIETTORE COMMON-RAIL BOSCH AUTOCARRO
TIPO 0 445 120 019 - 0 445 120 020 - 0 445 120 084
(RENAULT-PREMIUM~MAN)**



TIPO: DLLA150P1076

Posiz.	Codice	Descrizione
N.1	CMR78	OR Solenoide
N.2	CMR94	Dado Serraggio Polverizzatore
N.3	CMR95	OR Raccordo Tubo Mandata
N.4	CMR50	Grani Iniettore
N.5	CMR830/P	Cassetta Tastatori Performance
N.5-6	CMR8283	Kit Tastatori + Kit Spessori Inizio Apertura- Kit composto da 12 Spessori di 6 misure diverse per un totale di 72 Pezzi
N.6	CMR82...	Spessore Inizio Apertura
N.6	CMR8200/IMA	Cassetta Spessori Registro Antipicchiamento 1ª generazione
N.7	CMR96	Raccordo Tubo Mandata
N.7/A	CMR97	Boccola Raccordo Tubo Mandata
N.8	CMR565	Sfera regolatore pompa Siemens (1,50)
N.8	CMR65/IMA	Valvola-sfera Antidetonazione
N.8	CMR65/IMA2	Valvola-sfera Antidetonazione- 2ª maggiorazione
N.9	CMR88	Rondella tenuta standard
N.9	CMR88/S	Rondella metallica sottile
N.10	CMR86	OR Iniettore
N.11	CMR93	Base Iniettore
N.12	CMR8284	Kit Spessori Solenoide
N.12	CMR7200/IMA	Cassetta spessori portata IMA iniett. Bosch tipo 0 445 120 061-064-137
N.13	CMR8600	Kit Spessori 1,25>1,35
N.14	CMR8600/Q2	Kit Spessori 0,90>1,10
N.15	Vedi Lista	Asta e camera di comando completa

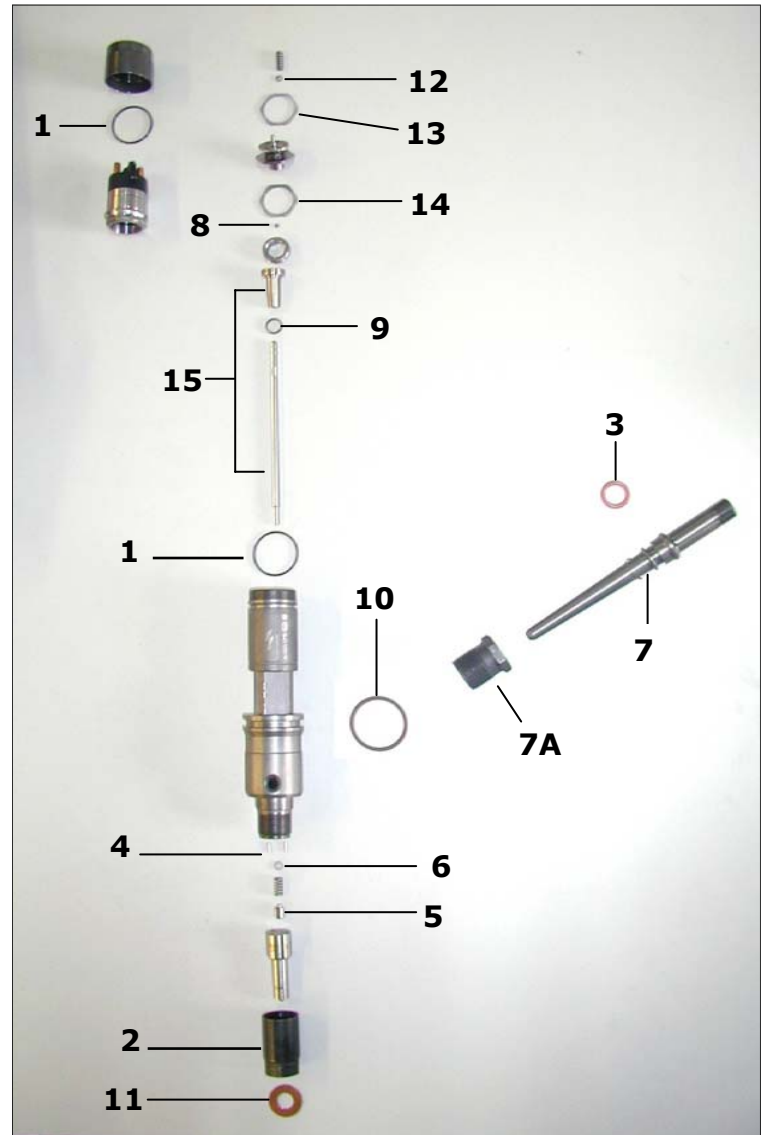

MAN - 0 445 120 030

Posizione	Codice	Descrizione
N.3	CMR143	OR Iniettore
N.10	CMR144	OR Prolunga Iniettore

**LISTA RICAMBI INIETTORE COMMON-RAIL BOSCH AUTOCARRO
TIPO 0 445 120 061 - 064 - 0 445 120 137
(MAN - RENAULT PREMIUM~MIDLUM)**



TIPO: DLLA150P1564

Posiz.	Codice	Descrizione
N.1	CMR145	OR Solenoide
N.2	CMR7400/IMA	Cassetta spessori inizio IMA iniett. Bosch tipo 0 445 120 061-064-137
N.3	CMR146	OR Corpo Iniettore
N.4	CMR7200/IMA	Cassetta spessori portata IMA iniett. Bosch tipo 0 445 120 061-064-137
N.4	CMR7500/IMA	Cassetta spessori portata IMA Iniett. Bosch tipo Man 0 445 120 061
N.5	CMR7100/Q	Kit spessori quota iniettori Bosch tipo 0 445 120 061-064-137
N.6	CMR565	Sfera regolatore pompa Siemens (1,50)
	CMR65/IMA	Valvola-sfera Antidetonazione
	CMR65/IMA2	Valvola-sfera Antidetonazione-2ª maggiorazione
N.7	CMR88	Rondella tenuta standard
	CMR88/S	Rondella metallica sottile
N.8	CMR8200/IMA	Cassetta Spessori inizio apertura
N.9	CMR89/N	Kit tastatori/Rondelle tenuta iniettori C.R. II Serie, composto da 96 tastatori (12x8 diverse misure)
N.10	CMR148	Boccola
N.11	CMR50	Grani Iniettore
N.12	CMR147	Ghiera valvola pilota
N.13	Vedi Lista	Asta e camera di comando completa



LISTA ASTE E CAMERE DI COMANDO INIETTORI COMMON-RAIL BOSCH

Codice	Applicazione
CR F 00R J00 005	0 445 120 002
CR F 00R J00 218	0 445 120 003 - 0 445 120 004
CR F 00R J00 339	0 445 120 007 - 0 445 120 018 - 0 445 120 032 - 0 445 120 079- 0 445 120 103
CR F 00R J00 375	0 445 120 006
CR F 00R J00 399	0 445 120 009 - 0 445 120 010 - 0 445 120 014 - 0 445 120 015- 0 445 120 019 - 0 445 120 020 - 0 445 120 084 - 0 445 120 085
CR F 00R J00 420	0 445 120 011
CR F 00R J00 447	0 445 120 012 - 0 445 120 013 - 0 445 120 016 - 0 445 120 017- 0 445 120 043 - 0 445 120 077 - 0 445 120 089
CR F 00R J00 834	0 445 120 025
CR F 00R J00 995	0 445 120 031
CR F 00R J01 052	0 445 120 028 - 0 445 120 069
CR F 00R J01 129	0 445 120 029 - 0 445 120 038 - 0 445 120 094
CR F 00R J01 159	0 445 120 024 - 0 445 120 026 - 0 445 120 027 - 0 445 120 044- 0 445 120 045 - 0 445 120 053 - 0 445 120 055 - 0 445 120 056- 0 445 120 068 - 0 445 120 105 - 0 445 120 154
CR F 00R J01 176	0 445 120 036 - 0 445 120 119
CR F 00R J01 218	0 445 120 030 - 0 445 120 061 - 0 445 120 100
CR F 00R J01 222	0 445 120 033 - 0 445 120 034 - 0 445 120 051 - 0 445 120 052- 0 445 120 096 - 0 445 120 108 - 0 445 120 173 - 0 445 120 174- 0 445 120 175 - 0 445 120 176
CR F 00R J01 278	0 445 120 054 - 0 445 120 057 - 0 445 120 075
CR F 00R J01 329	0 445 120 042
CR F 00R J01 334	0 445 120 047 - 0 445 120 091 - 0 445 120 093
CR F 00R J01 428	0 445 120 048 - 0 445 120 049 - 0 445 120 090
CR F 00R J01 451	0 445 120 064 - 0 445 120 065 - 0 445 120 074 - 0 445 120 136- 0 445 120 137 - 0 445 120 138 - 0 445 120 139 - 0 445 120 234- 0 445 120 246
CR F 00R J01 479	0 445 120 066 - 0 445 120 067
CR F 00R J01 522	0 445 120 062
CR F 00R J01 533	0 445 120 063

LISTA ASTE E CAMERE DI COMANDO INIETTORI COMMON-RAIL BOSCH

Codice	Applicazione
CR F 00R J01 657	0 445 120 078 - 0 445 120 124
CR F 00R J01 683	0 445 120 080
CR F 00R J01 692	0 445 120 081 - 0 445 120 107 - 0 445 120 129 - 0 445 120 130- 0 445 120 149 - 0 445 120 150 - 0 445 120 153 - 0 445 120 163- 0 445 120 169 - 0 445 120 170 - 0 445 120 191 - 0 445 120 200- 0 445 120 213 - 0 445 120 214 - 0 445 120 221 - 0 445 120 222- 0 445 120 223 - 0 445 120 224 - 0 445 120 227 - 0 445 120 228- 0 445 120 244
CR F 00R J01 704	0 445 120 083 - 0 445 120 110 - 0 445 120 111 - 0 445 120 141- 0 445 120 156 - 0 445 120 164 - 0 445 120 165 - 0 445 120 245
CR F 00R J01 714	0 445 120 071 - 0 445 120 161 - 0 445 120 177 - 0 445 120 184- 0 445 120 185 - 0 445 120 187 - 0 445 120 188 - 0 445 120 193- 0 445 120 204
CR F 00R J01 727	0 445 120 086 - 0 445 120 087 - 0 445 120 088 - 0 445 120 127- 0 445 120 166
CR F 00R J01 747	0 445 120 082
CR F 00R J01 819	0 445 120 092 - 0 445 120 157
CR F 00R J01 865	0 445 120 098 - 0 445 120 099 - 0 445 120 147 - 0 445 120 148
CR F 00R J01 895	0 445 120 012 - 0 445 120 013 - 0 445 120 016 - 0 445 120 017- 0 445 120 043 - 0 445 120 077 - 0 445 120 089
CR F 00R J01 924	0 445 120 102
CR F 00R J01 941	0 445 120 029 - 0 445 120 037 - 0 445 120 070 - 0 445 120 097- 0 445 120 112 - 0 445 120 115 - 0 445 120 120 - 0 445 120 121- 0 445 120 122 - 0 445 120 125 - 0 445 120 133 - 0 445 120 140- 0 445 120 144 - 0 445 120 159
CR F 00R J01 945	0 445 120 046 - 0 445 120 113 - 0 445 120 114
CR F 00R J02 004	0 445 120 071 - 0 445 120 161 - 0 445 120 177 - 0 445 120 184- 0 445 120 185 - 0 445 120 187 - 0 445 120 188 - 0 445 120 193- 0 445 120 204
CR F 00R J02 005	0 445 120 008
CR F 00R J02 012	0 445 120 116 - 0 445 120 135 - 0 445 120 168
CR F 00R J02 035	0 445 120 117 - 0 445 120 145 - 0 445 120 146 - 0 445 120 158- 0 445 120 160 - 0 445 120 192 - 0 445 120 215 - 0 445 120 261
CR F 00R J02 044	0 445 120 118 - 0 445 120 143 - 0 445 120 155
CR F 00R J02 056	0 445 120 106 - 0 445 120 142 - 0 445 120 232
CR F 00R J02 067	0 445 120 043 - 0 445 120 077 - 0 445 120 089
CR F 00R J02 073	0 445 120 128 - 0 445 120 131 - 0 445 120 196
CR F 00R J02 103	0 445 120 134
CR F 00R J02 130	0 445 120 059 - 0 445 120 060 - 0 445 120 123 - 0 445 120 132- 0 445 120 151 - 0 445 120 152 - 0 445 120 208 - 0 445 120 209- 0 445 120 210 - 0 445 120 211 - 0 445 120 212 - 0 445 120 231- 0 445 120 238 - 0 445 120 239 - 0 445 120 250 - 0 445 120 251- 0 445 120 252 - 0 445 120 254 - 0 445 120 255 - 0 445 120 256

LISTA ASTE E CAMERE DI COMANDO INIETTORI COMMON-RAIL BOSCH

Codice	Applicazione
CR F 00R J02 213	0 445 120 040 - 0 445 120 041
CR F 00R J02 235	0 445 120 101
CR F 00R J02 246	0 445 120 073
CR F 00R J02 266	0 445 120 126
CR F 00R J02 278	0 445 120 058 - 0 445 120 109
CR F 00R J02 377	0 445 120 167
CR F 00R J02 386	0 445 120 072 - 0 445 120 076
CR F 00R J02 397	0 445 120 095
CR F 00R J02 410	0 445 120 179 - 0 445 120 180 - 0 445 120 197 - 0 445 120 201- 0 445 120 202 - 0 445 120 220 - 0 445 120 229
CR F 00R J02 429	0 445 120 178
CR F 00R J02 449	0 445 120 162 - 0 445 120 186
CR F 00R J02 454	0 445 120 025
CR F 00R J02 466	0 445 120 030 - 0 445 120 061 - 0 445 120 100 - 0 445 120 217- 0 445 120 218 - 0 445 120 219
CR F 00R J02 472	0 445 120 182 - 0 445 120 183
CR F 00R J02 506	0 445 120 181 - 0 445 120 199 - 0 445 120 257
CR F 00R J02 561	0 445 120 203
CR F 00V C01 001	0 445 110 003 - 0 445 110 004 - 0 445 110 005 - 0 445 110 006- 0 445 110 009 - 0 445 110 010 - 0 445 110 011 - 0 445 110 012- 0 445 110 014 - 0 445 110 015 - 0 445 110 024 - 0 445 110 025- 0 445 110 034 - 0 445 110 035 - 0 445 110 045 - 0 445 110 046- 0 445 110 069 - 0 445 110 070 - 0 445 110 071 - 0 445 110 072- 0 445 110 073 - 0 445 110 074 - 0 445 110 093 - 0 445 110 094
CR F 00V C01 003	0 445 110 008 - 0 445 110 020 - 0 445 110 044 - 0 445 110 062
CR F 00V C01 004	0 445 110 028 - 0 445 110 029 - 0 445 110 030
CR F 00V C01 005	0 445 110 021 - 0 445 110 056 - 0 445 110 086 - 0 445 110 146
CR F 00V C01 006	0 445 110 017 - 0 445 110 018 - 0 445 110 042 - 0 445 110 043
CR F 00V C01 007	0 445 110 022 - 0 445 110 023
CR F 00V C01 011	0 445 110 038 - 0 445 110 063
CR F 00V C01 012	0 445 110 052 - 0 445 110 053 - 0 445 110 060 - 0 445 110 061
CR F 00V C01 013	0 445 110 057
CR F 00V C01 014	0 445 110 058
CR F 00V C01 015	0 445 110 059
CR F 00V C01 016	0 445 110 001 - 0 445 110 002
CR F 00V C01 017	0 445 110 065 - 0 445 110 066
CR F 00V C01 020	0 445 110 068 - 0 445 110 088

LISTA ASTE E CAMERE DI COMANDO INIETTORI COMMON-RAIL BOSCH

Codice	Applicazione
CR F 00V C01 022	0 445 110 084 - 0 445 110 087 - 0 445 110 102 - 0 445 110 141- 0 445 110 184
CR F 00V C01 023	0 445 110 081 - 0 445 110 125 - 0 445 110 231 - 0 445 110 336- 0 445 110 337
CR F 00V C01 024	0 445 110 089 - 0 445 110 090 - 0 445 110 097 - 0 445 110 098- 0 445 110 115 - 0 445 110 116
CR F 00V C01 033	0 445 110 091 - 0 445 110 092 - 0 445 110 185 - 0 445 110 186- 0 445 110 279 - 0 445 110 283 - 0 445 110 306
CR F 00V C01 034	0 445 110 109 - 0 445 110 110 - 0 445 110 127 - 0 445 110 144- 0 445 110 145 - 0 445 110 160 - 0 445 110 178
CR F 00V C01 035	0 445 110 113 - 0 445 110 114
CR F 00V C01 036	0 445 110 111
CR F 00V C01 037	0 445 110 112 - 0 445 110 187
CR F 00V C01 038	0 445 110 083
CR F 00V C01 042	0 445 110 019
CR F 00V C01 043	0 445 110 047 - 0 445 110 048 - 0 445 110 049 - 0 445 110 130- 0 445 110 266
CR F 00V C01 044	0 445 110 064 - 0 445 110 101 - 0 445 110 126 - 0 445 110 290
CR F 00V C01 045	0 445 110 095 - 0 445 110 096 - 0 445 110 099 - 0 445 110 100- 0 445 110 103 - 0 445 110 104 - 0 445 110 105 - 0 445 110 106- 0 445 110 107 - 0 445 110 108 - 0 445 110 120 - 0 445 110 121- 0 445 110 151 - 0 445 110 152 - 0 445 110 170 - 0 445 110 171
CR F 00V C01 046	0 445 110 119
CR F 00V C01 050	0 445 110 173 - 0 445 110 221
CR F 00V C01 051	0 445 110 181 - 0 445 110 182 - 0 445 110 189 - 0 445 110 190- 0 445 110 199 - 0 445 110 200 - 0 445 110 201 - 0 445 110 202- 0 445 110 205 - 0 445 110 206 - 0 445 110 207 - 0 445 110 208- 0 445 110 224 - 0 445 110 225
CR F 00V C01 052	0 445 110 036
CR F 00V C01 053	0 445 110 076 - 0 445 110 240
CR F 00V C01 054	0 445 110 195 - 0 445 110 196 - 0 445 110 197 - 0 445 110 198- 0 445 110 203 - 0 445 110 204
CR F 00V C01 055	0 445 110 222 - 0 445 110 223
CR F 00V C01 057	0 445 110 031
CR F 00V C01 301	0 445 110 077 - 0 445 110 078 - 0 445 110 349 - 0 445 110 350
CR F 00V C01 303	0 445 110 075 - 0 445 110 135
CR F 00V C01 304	0 445 110 080
CR F 00V C01 305	0 445 110 082
CR F 00V C01 306	0 445 110 085 - 0 445 110 142 - 0 445 110 143 - 0 445 110 153- 0 445 110 154 - 0 445 110 214 - 0 445 110 215
CR F 00V C01 309	0 445 110 054 - 0 445 110 055 - 0 445 110 123 - 0 445 110 124- 0 445 110 128 - 0 445 110 129

LISTA ASTE E CAMERE DI COMANDO INIETTORI COMMON-RAIL BOSCH

Codice	Applicazione
CR F 00V C01 310	0 445 110 122 - 0 445 110 131
CR F 00V C01 311	0 445 110 132 - 0 445 110 133 - 0 445 110 157 - 0 445 110 158
CR F 00V C01 312	0 445 110 134 - 0 445 110 229
CR F 00V C01 313	0 445 110 118 - 0 445 110 174 - 0 445 110 175
CR F 00V C01 315	0 445 110 136 - 0 445 110 188 - 0 445 110 220 - 0 445 110 239- 0 445 110 259 - 0 445 110 271 - 0 445 110 282 - 0 445 110 285
CR F 00V C01 317	0 445 110 150 - 0 445 110 228 - 0 445 110 230
CR F 00V C01 318	0 445 110 149 - 0 445 110 164
CR F 00V C01 320	0 445 110 159
CR F 00V C01 321	0 445 110 165
CR F 00V C01 323	0 445 110 166 - 0 445 110 167
CR F 00V C01 324	0 445 110 162 - 0 445 110 163 - 0 445 110 193 - 0 445 110 194- 0 445 110 294 - 0 445 110 295
CR F 00V C01 325	0 445 110 172 - 0 445 110 236 - 0 445 110 296
CR F 00V C01 328	0 445 110 137 - 0 445 110 138 - 0 445 110 139 - 0 445 110 140- 0 445 110 155 - 0 445 110 156 - 0 445 110 176 - 0 445 110 177- 0 445 110 179 - 0 445 110 180 - 0 445 110 191 - 0 445 110 192- 0 445 110 234 - 0 445 110 235 - 0 445 110 263 - 0 445 110 264
CR F 00V C01 329	0 445 110 168 - 0 445 110 169 - 0 445 110 284 - 0 445 110 315
CR F 00V C01 330	0 445 110 210 - 0 445 110 211
CR F 00V C01 331	0 445 110 209 - 0 445 110 212 - 0 445 110 216 - 0 445 110 219- 0 445 110 301
CR F 00V C01 332	0 445 110 217
CR F 00V C01 333	0 445 110 218 - 0 445 110 286
CR F 00V C01 334	0 445 110 183 - 0 445 110 260 - 0 445 110 309 - 0 445 110 310- 0 445 110 316 - 0 445 110 322 - 0 445 110 331
CR F 00V C01 336	0 445 110 213 - 0 445 110 243 - 0 445 110 287 - 0 445 110 391
CR F 00V C01 338	0 445 110 247 - 0 445 110 248 - 0 445 110 273
CR F 00V C01 340	0 445 110 227 - 0 445 110 262
CR F 00V C01 341	0 445 110 237 - 0 445 110 238
CR F 00V C01 342	0 445 110 252
CR F 00V C01 344	0 445 110 244 - 0 445 110 276
CR F 00V C01 345	0 445 110 251
CR F 00V C01 346	0 445 110 253 - 0 445 110 254 - 0 445 110 257 - 0 445 110 258- 0 445 110 269 - 0 445 110 270 - 0 445 110 329 - 0 445 110 330
CR F 00V C01 347	0 445 110 255 - 0 445 110 256 - 0 445 110 319 - 0 445 110 320
CR F 00V C01 348	0 445 110 261

LISTA ASTE E CAMERE DI COMANDO INIETTORI COMMON-RAIL BOSCH

Codice	Applicazione
CR F 00V C01 351	0 445 110 267 - 0 445 110 268
CR F 00V C01 352	0 445 110 274 - 0 445 110 275 - 0 445 110 277 - 0 445 110 278
CR F 00V C01 353	0 445 110 265
CR F 00V C01 354	0 445 110 281 - 0 445 110 297
CR F 00V C01 355	0 445 110 280 - 0 445 110 328
CR F 00V C01 356	0 445 110 307
CR F 00V C01 357	0 445 110 289 - 0 445 110 401
CR F 00V C01 358	0 445 110 291 - 0 445 110 358 - 0 445 110 359 - 0 445 110 366- 0 445 110 367 - 0 445 110 386 - 0 445 110 396 - 0 445 110 409
CR F 00V C01 359	0 445 110 293 - 0 445 110 305 - 0 445 110 313 - 0 445 110 332- 0 445 110 335 - 0 445 110 343 - 0 445 110 344 - 0 445 110 345- 0 445 110 346 - 0 445 110 347 - 0 445 110 355 - 0 445 110 357- 0 445 110 364 - 0 445 110 365 - 0 445 110 379 - 0 445 110 380- 0 445 110 392 - 0 445 110 394 - 0 445 110 395 - 0 445 110 397- 0 445 110 402 - 0 445 110 403 - 0 445 110 404 - 0 445 110 407- 0 445 110 412
CR F 00V C01 360	0 445 110 299 - 0 445 110 300 - 0 445 110 308 - 0 445 110 327
CR F 00V C01 361	0 445 110 288
CR F 00V C01 362	0 445 110 302 - 0 445 110 303
CR F 00V C01 363	0 445 110 304 - 0 445 110 317 - 0 445 110 348 - 0 445 110 370
CR F 00V C01 364	0 445 110 311
CR F 00V C01 365	0 445 110 312 - 0 445 110 356
CR F 00V C01 366	0 445 110 298
CR F 00V C01 367	0 445 110 318 - 0 445 110 361 - 0 445 110 384 - 0 445 110 385
CR F 00V C01 368	0 445 110 321 - 0 445 110 389 - 0 445 110 390
CR F 00V C01 369	0 445 110 325 - 0 445 110 326
CR F 00V C01 370	0 445 110 323 - 0 445 110 324
CR F 00V C01 371	0 445 110 333 - 0 445 110 334 - 0 445 110 360 - 0 445 110 372- 0 445 110 383
CR F 00V C01 372	0 445 110 339 - 0 445 110 340
CR F 00V C01 373	0 445 110 341 - 0 445 110 393
CR F 00V C01 374	0 445 110 342
CR F 00V C01 376	0 445 110 338
CR F 00V C01 377	0 445 110 362 - 0 445 110 363
CR F 00V C01 378	0 445 110 377 - 0 445 110 378
CR F 00V C01 379	0 445 110 354
CR F 00V C01 380	0 445 110 375

LISTA ASTE E CAMERE DI COMANDO INIETTORI COMMON-RAIL BOSCH

Codice	Applicazione
CR F 00V C01 381	0 445 110 373 - 0 445 110 374
CR F 00V C01 382	0 445 110 371
CR F 00V C01 383	0 445 110 376
CR F 00V C01 384	0 445 110 381
CR F 00V C01 385	0 445 110 352 - 0 445 110 353
CR F 00V C01 386	0 445 110 387 - 0 445 110 388

LISTA PARTI DI RICAMBIO INIETTORI COMMON-RAIL BOSCH 3^a GENERAZIONE

Codice	Applicazione
CR F 00V C01 504	0 445 110 414 - 0 445 110 511 - 0 445 110 522 - 0 445 110 562 0 445 110 598 - 13538511630 - 32062016F - 68211302AA
CR F 00V C01 509	0 445 110 485
CR F 00V C45 200	0 445 110 351 - 0 445 110 418
CRT528	0 445 110 368 - 0 445 110 369 - 0 445 110 470 - 0 445 110 471 0 445 110 472 - 0 445 110 473 - 0 445 110 646 - 03L103277A 03L130277J

LISTA RICAMBI INIETTORE HDP

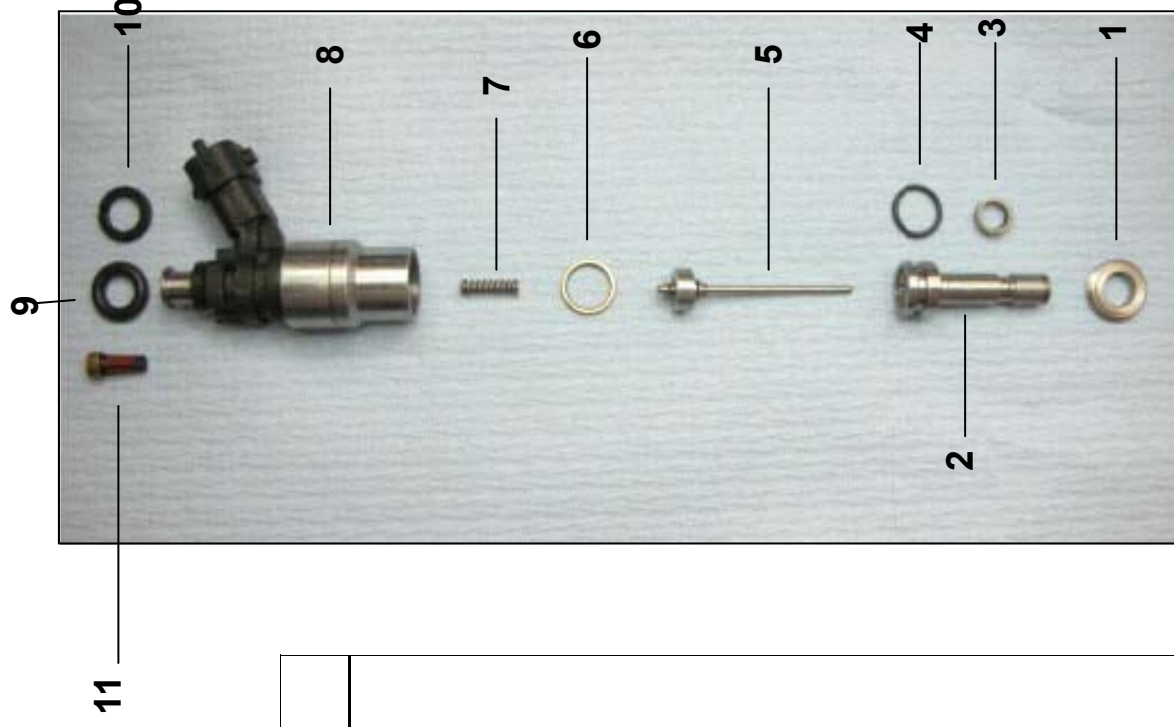

Posiz.	Codice	Descrizione	Note
N.1		Ghiera	
N.2		Polverizzatore- Corpo	
N.3*		Tenuta polverizzatore	
N.4	CMR2088	Tenuta O-Ring carburante pol- verizzatore	
N.5		Spillo-Indotto Polverizzatore	
N.6		Spessore Traferro	
N.7		Molla polverizzatore	
N.8		Corpo Iniettore—Bobina	
N.9*		Tenuta O'Ring Iniettore—Rail	
N.10		Spessore O-Ring	
N.11*		Filtro Alimentazione	
N.12		O'Ring Indotto	
N.3-9-11	CMR2000	Kit Esterno	

LISTA RICAMBI INIETTORE BENZINA BOSCH TIPO 0280150962

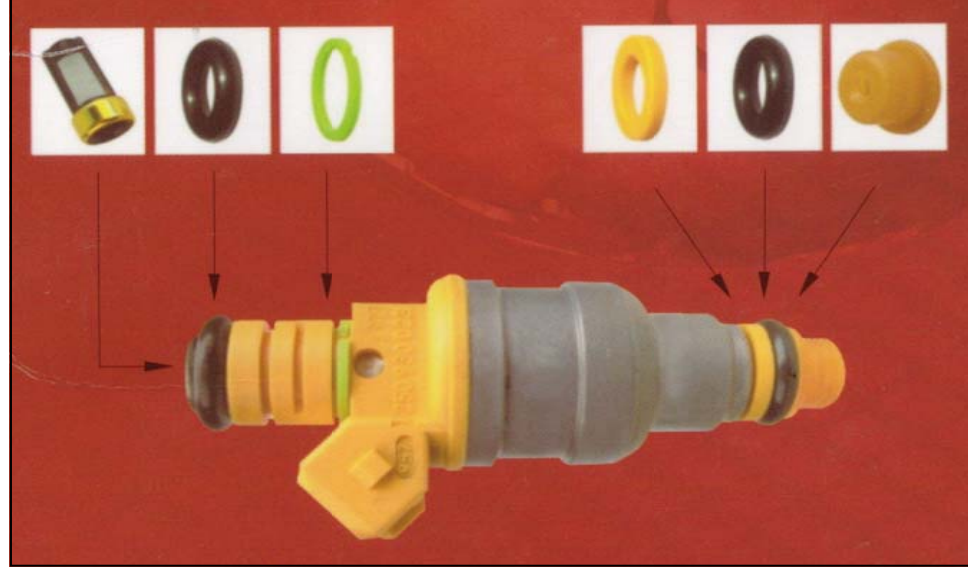

Kit riparazione
CR7100S

VOLKSWAGEN PDE80—140 SPARE PARTS LIST

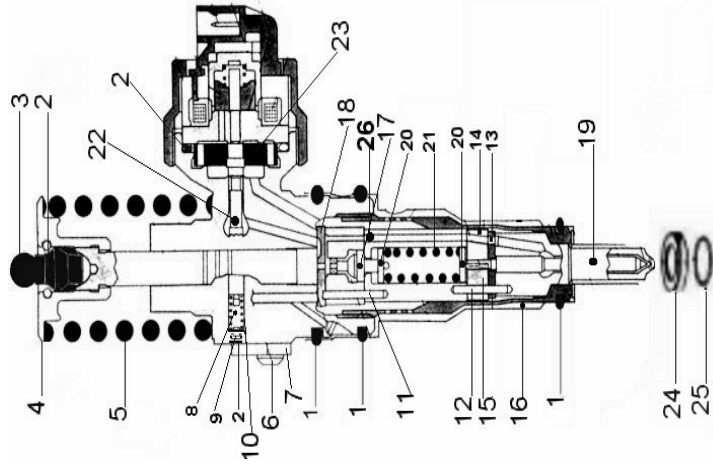

Ref.	P.N.	Description
N.1	CMR8400/1MA	External O'Ring
N.2		Solenoid O'Ring
N.3		See unified kit
N.4		VW 140 CV kit
N.5		Follower
N.6		Element Spring
N.7		Screws
N.8		Retainer
N.9		Solenoid Spring
N.10	CMR841 CMR842	CAP
N.11		Solenoid Alignment Kit
N.12	PDE809	Solenoid Alignment
N.13		Solenoid Alignment
N.14		Element-valve alignment pin
N.15		Nozzle Alignment Pin
N.16		Nozzle Alignment Pin
N.17		Nozzle Alignment Pin Guide
N.18		Intermediate Plate
N.19		Nozzle Nut
N.20		Valve
N.21		Element Plate
N.22	PDE807	Nozzle
N.23		Shim
N.24	PDE808	Nozzle Spring
N.25		Solenoid Alignment
N.26		Solenoid Plate
		Washer
		Seeger
		Element Valve Alignment Pin

LISTA RICAMBI INIETTORE COMMON-RAIL DELPHI

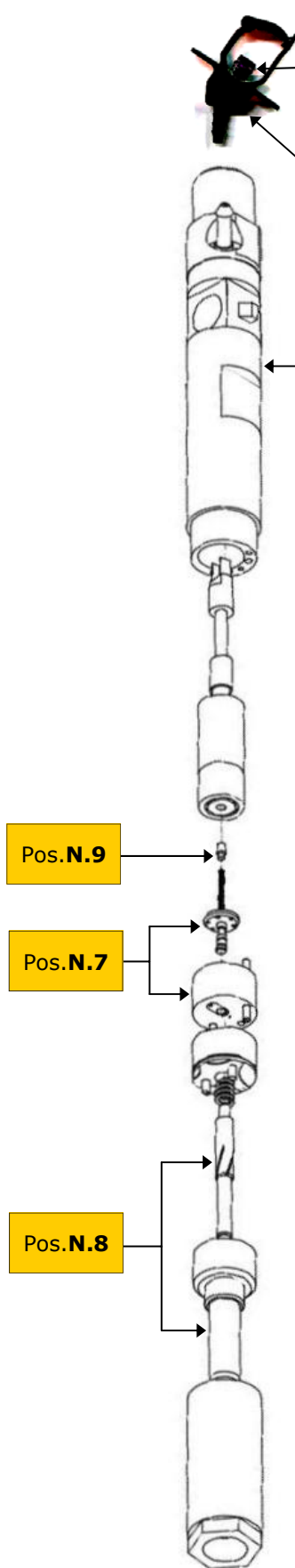

CMR6
O'Ring Rifiuto
Iniettori
Pos. **N.6**

PZD1
Attacco rifiuto
iniettori Delphi
Ford Mondeo
Pos. **N.3**

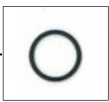

CMR405
O-Ring
Pos. **N.2**

Posiz.	Codice	Descrizione
N.1	CMR401	RENAULT - DELPHI h 3,00 mm
	CMR403	FORD - DELPHI CITROEN - DELPHI h 1,50 mm
	CMR404	FORD - DELPHI CITROEN - DELPHI h 1,50 mm
N.2	CMR405	O'RING
N.3	PZD1	ATTACCO RIFIUTO INIETT.DELPHI FORD MONDEO
N.4	CMR120	TAPPO COPRIPOLVERE
N.5	CMR128	TAPPO COPRIPOLVERE
N.6	CMR6	O'RING RIFIUTO INIETTORI
N.7	Articolo a richiesta	VALVOLA DI CONTROLLO
N.8	Articolo a richiesta	POLVERIZZATORE
N.9	CMR4000	KIT PUNTALINI INIETT.CR DELPHI 3,80>4,90 (0,10)

Pos. **N.9**

Pos. **N.7**

Pos. **N.8**



CMR120
Tappo copripolvere
Pos. **N.4**



CMR128
Tappo copripolvere
Pos. **N.5**



Basi iniettore
Vedi Pos. **N.1**

LISTA RICAMBI INIETTORE PIEZO SIEMENS 1ª GENERAZIONE

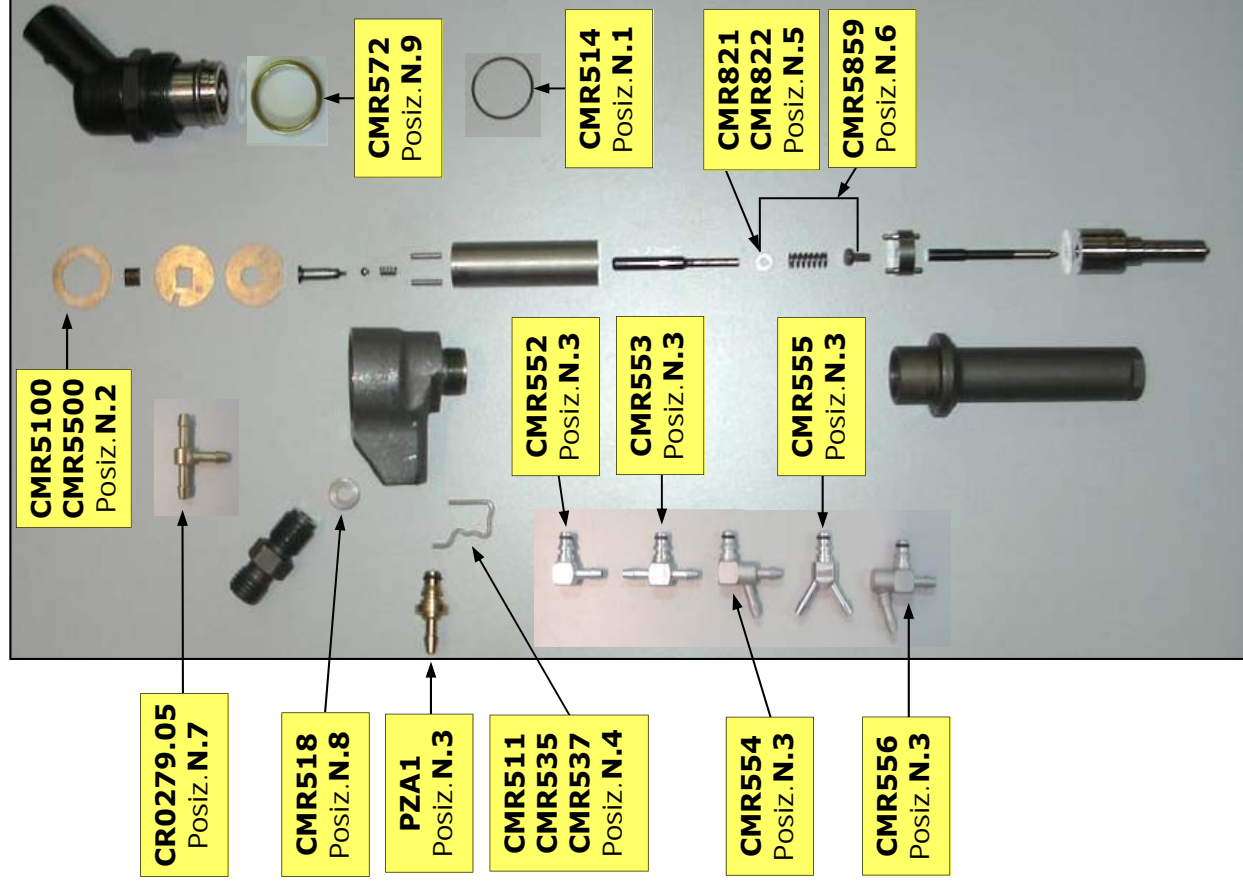





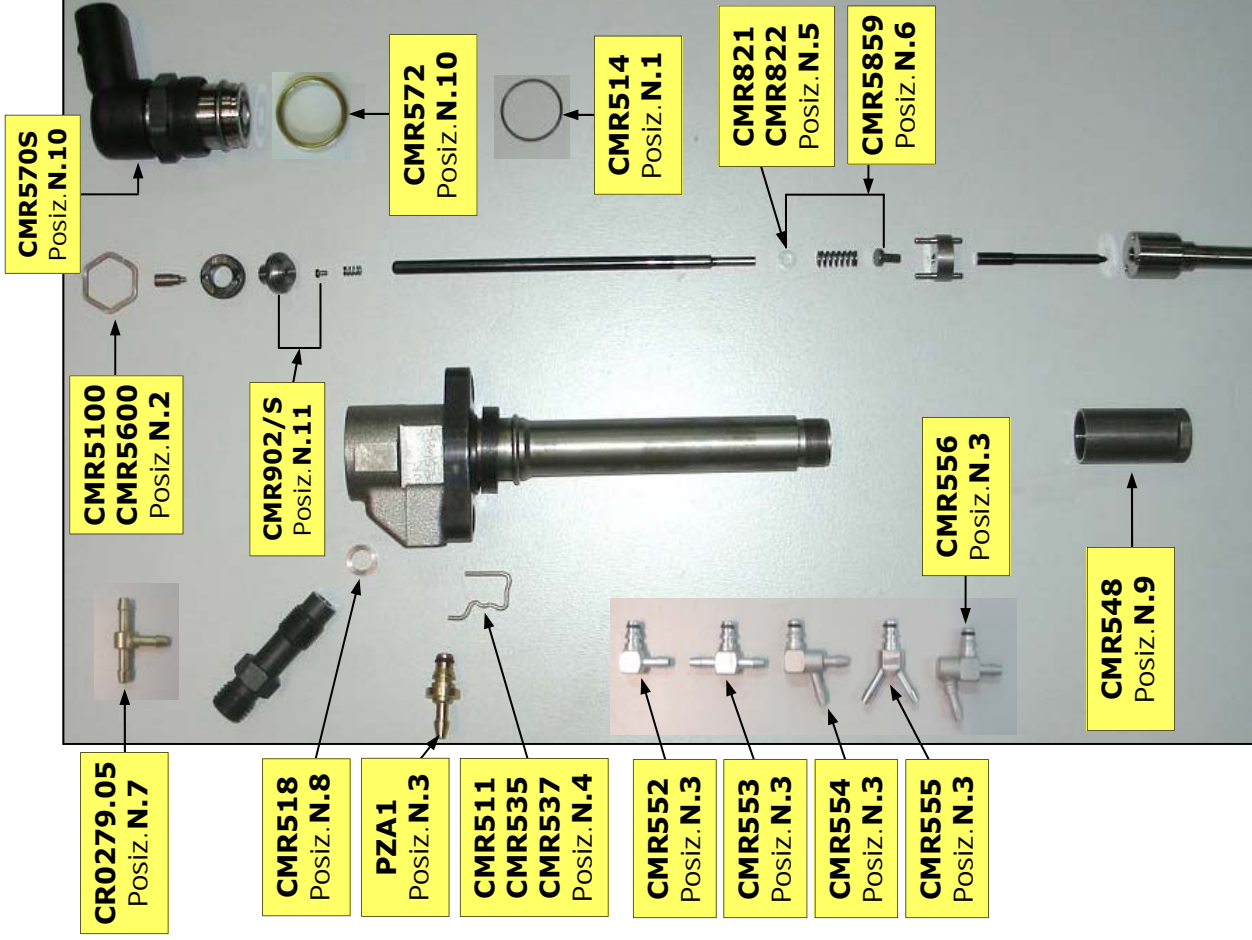

Posiz.	Codice	Descrizione
N.1	CMR514	O'RING ELETTROVALVOLA
N.2	CMR5500	KIT SPESS. SOL. INIETT. CR SIEMENS 0,80 > 1,20 (0,02)
N.3	PZA1	ATTACCO X RIFIUTO INIETTORI
	CMR552	ATTACCO X RIFIUTO INIETTORI A 90° 1 VIA
	CMR553	ATTACCO X RIFIUTO INIETTORI 2 VIE DRITTO
	CMR554	ATTACCO X RIFIUTO INIETTORI A 70° 2 VIE ANT.
	CMR555	ATTACCO X RIFIUTO INIETTORI A Y 45° 2 VIE
	CMR556	ATTACCO X RIFIUTO INIETTORI A 70° 2 VIE POST.
N.4	CMR511	MOLLETTA DI FERMO INIETTORE
	CMR535	MOLLETTA DI FERMO PER INIETTORE 5WS40156
	CMR537	MOLLETTA DI FERMO PER INIETTORE 5WS40000-Z
N.5	CMR821	SPESSORE INIZIO APERTURA 1/10
	CMR822	SPESSORE INIZIO APERTURA 2/10
N.6	CMR5859	KIT TASTATORI/SPESSORI INIZIO APERTURA—PORTATA
N.7	CR0279.05	CONGIUNZIONE 3 VIE DA 3
N.8	CMR518	RONDELLA RIDUZIONE ENTRATA CARBURANTE
N.9	CMR572	SEGER ATTUATORE

LISTA RICAMBI INIETTORE PIEZO SIEMENS 2^a GENERAZIONE



Posiz.	Codice	Descrizione
N.1	CMR514	O'RING ELETTROVALVOLA
N.2	CMR5600	KIT SPESS. SOL. INIETT. CR SIEMENS 0,90>1,13
N.3	PZA1	ATTACCO X RIFIUTO INIETTORI
	CMR552	ATTACCO X RIFIUTO INIETTORI A 90° 1 VIA
	CMR553	ATTACCO X RIFIUTO INIETTORI 2 VIE DRITTO
N.3	CMR554	ATTACCO X RIFIUTO INIETTORI A 70° 2 VIE ANT.
	CMR555	ATTACCO X RIFIUTO INIETTORI A Y 45° 2 VIE
	CMR556	ATTACCO X RIFIUTO INIETTORI A 70° 2 VIE POST.
N.4	CMR511	MOLLETTA DI FERMO INIETTORE
	CMR535	MOLLETTA DI FERMO PER INIETTORE 5WS40156
	CMR537	MOLLETTA DI FERMO PER INIETTORE 5WS40000-Z
N.5	CMR821	SPESSORE INIZIO APERTURA 1/10
	CMR822	SPESSORE INIZIO APERTURA 2/10
N.6	CMR5859	KIT TASTATORI/SPESSORI INIZIO APERTURA—PORTATA
N.7	CR0279.05	CONGIUNZIONE 3 VIE DA 3
N.8	CMR518	RONDELLA RIDUZIONE ENTRATA CARBURANTE
N.9	CMR548	GHIERA PER INIETTORE TIPO 5WS40148 - 5WS40156
N.9	CMR548	GHIERA PER INIETTORE TIPO 5WS40148 - 5WS40156
N.10	CMR572	SEGER ATTUATORE
N.11	CMR902/S	SERVOVALVOLA
N.10	CMR570S	ATTUATORE PER INIETTORE TIPO 5WS40087 - A2C59511606

LISTA RICAMBI INIETTORI PIEZO SIEMENS

CODICE INIETTORE	CODICE ATTUATORE	INCLINAZIONE ATTUATORE	POSIZIONE ATTUATORE (rispetto all'ingresso posto ore 12)	Ø GHIERA ATTUATORE	CODICE ATTACCO RIFIUTO INIETTORE			BASE INIETTORE
								
5WS40044-Z 5WS40156 5WS40156-4Z 5WS40156-Z A2C59511601 A2C59514909	CMR570S	15°	1:30 - 2:00	25				
5WS40249 A2C59511364	CMR570S	15°	4:00	25				CMR90
5WS40387 A2C59513597	CMR571S	60°	5:30	25				CMR90
5WS40063 5WS40149-Z 5WS40516 A2C59511612 A2C59513998	CMR570S	15°	1:00	25				CMR512
5WS40745 A2C53307917 A2C59517051	CMR570S	15°	4:00	25				2,20
5WS40539 A2C59513554 A2C9626040080 03L130277B	CMR570S	15°	3:00	25				CMR512
5WS40086 A2C59511610 A2C59514911	CMR570S	15°	10:00	25				CMR91
5WS40253 A2C59513596	CMR571S	60°	3:30	25				-----

LISTA RICAMBI INIETTORI PIEZO SIEMENS

CODICE INIETTORE	CODICE ATTUATORE	INCLINAZIONE ATTUATORE	POSIZIONE ATTUATORE (rispetto all'ingresso posto ore 12)	Ø GHIERA ATTUATORE	CODICE ATTACCO RIFIUTO INIETTORE			BASE INIETTORE
								
5WS40252 A2C59513553	CMR570S	15°	 4:00	 25				CMR90
	CMR570S	15°	1:00	25				CMR90
5WS40250 A2C59511611 A2C59514912	CMR570S	15°	10:00	25				CMR91
	CMR570S	15°	1:00	25				CMR512
5WS40322 5WS40441 A2C59511603	CMR570S	15°	1:30	25				-----
	CMR571S	60°	11:55	27				CMR90
5WS40677 A2C59513556	CMR571S	60°						CMR91
	CMR570S	15°	8:00	25				-----
A2C3999700080	CMR570S	15°	1:00	25				-----

LISTA RICAMBI INIETTORE ND 2 PIN < 3Ω

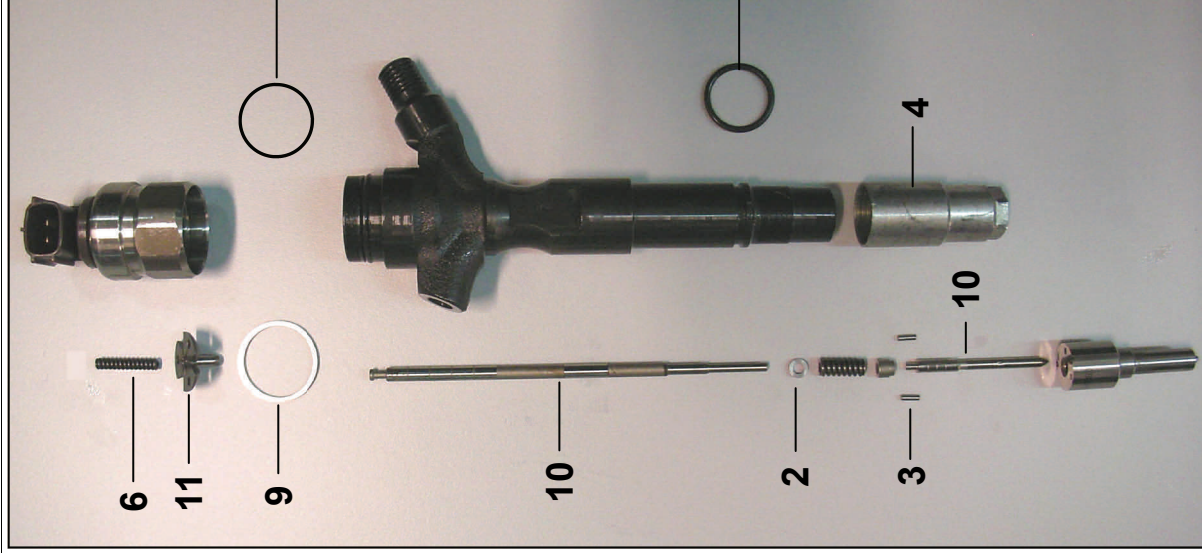

Posiz.	Codice	Descrizione
N.1	CMR242	O'RING ELETTROVALVOLA
N.2	CMR5859	KIT TASTATORI/SPESSORI INIZIO APERTURA—PORTATA/DENSO
N.3	CMR50	Grano di fermo
N.4	CMR...	Dado iniettore (Vedi lista dettagliata)
N.5	CMR243	O-Ring Corpo Iniettore
N.6	CMR246	Molla Registrazione IMA
N.7	CMR248	Kit Tubo Rifiuto 1 Via
N.8	CMR247	Kit Tubo Rifiuto 2 Via
N.9	CMR5754	Cassetta spessori per la taratura della sensibilità e la quantità della preiniezione (anticicchiamento IMA)
N.10		Asta di comando (vedi lista dettagliata)
N.11		Otturatore

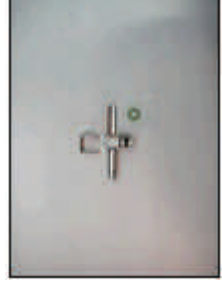

CMR248

Kit Tubo Rifiuto 1 Via

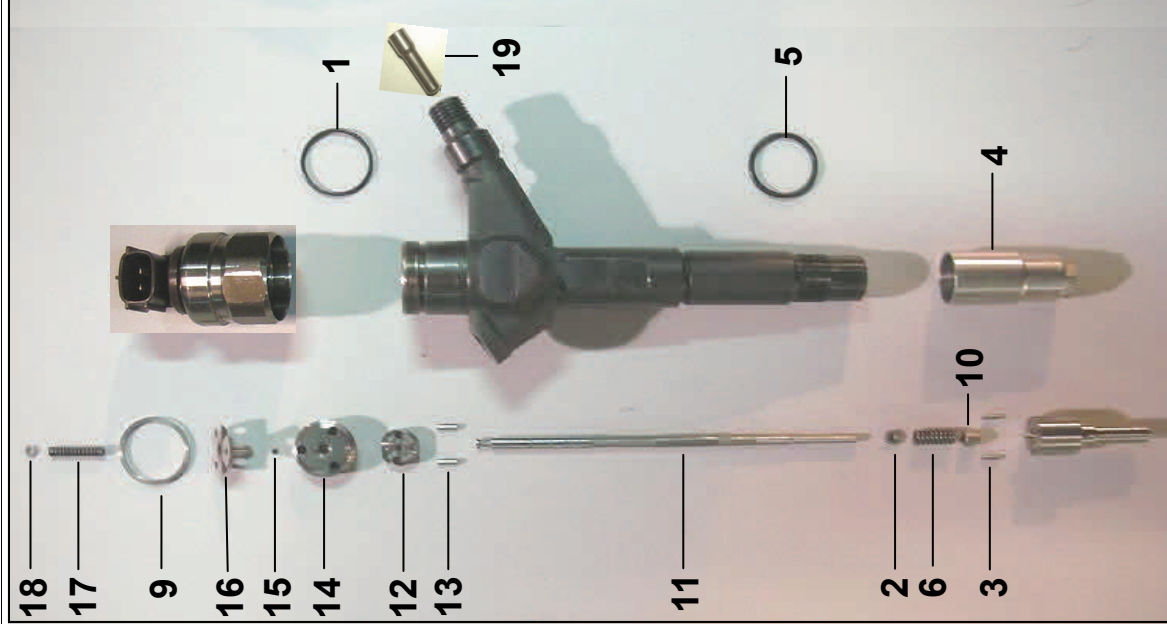

CMR247

Kit Tubo Rifiuto 2 Via

LISTA RICAMBI INIETTORE ND 2 PIN < 3Ω

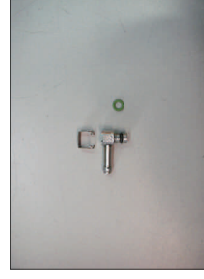

Posiz.	Codice	Descrizione
N.1	CMR242	O'RING ELETTROVALVOLA
N.2	CMR5859	KIT TASTATORI/SPESSORI INIZIO APERTURA—PORTATA/DENSO
N.2	CMR5800	Cassetta spessori inizio apertura
N.3	CMR50	Grani di fermo polverizzatore
N.4	CMR...	Dado iniettore (Vedi lista dettagliata)
N.5	CMR243	O-Ring Corpo Iniettore
N.6		Molla di inizio apertura
N.7	CMR248	Kit Tubo Rifiuto 1 Via
N.8	CMR247	Kit Tubo Rifiuto 2 Via
N.9	CMR5700/IMA	Cassetta spessori inizio IMA
N.10		Boccola di guida
N.11		Asta di comando (vedi lista dettagliata)
N.12		Plattello-Valve (vedi lista dettagliata)
N.13		Grani di fermo piattello-valve
N.14	CMR261	Ghiera
N.15	CMR262	Semi-Sfera
N.16		Otturatore
N.17	CMR246	Molla registrazione IMA
N.18	CMR5300/IMA	Spessore portata IMA (Portata Pre-Iniezione)
N.19	CMR272	Filtrino raccordo ingresso

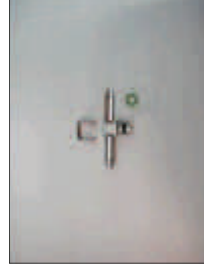

CMR248

Kit Tubo Rifiuto 1 Via

CMR247

Kit Tubo Rifiuto 2 Via

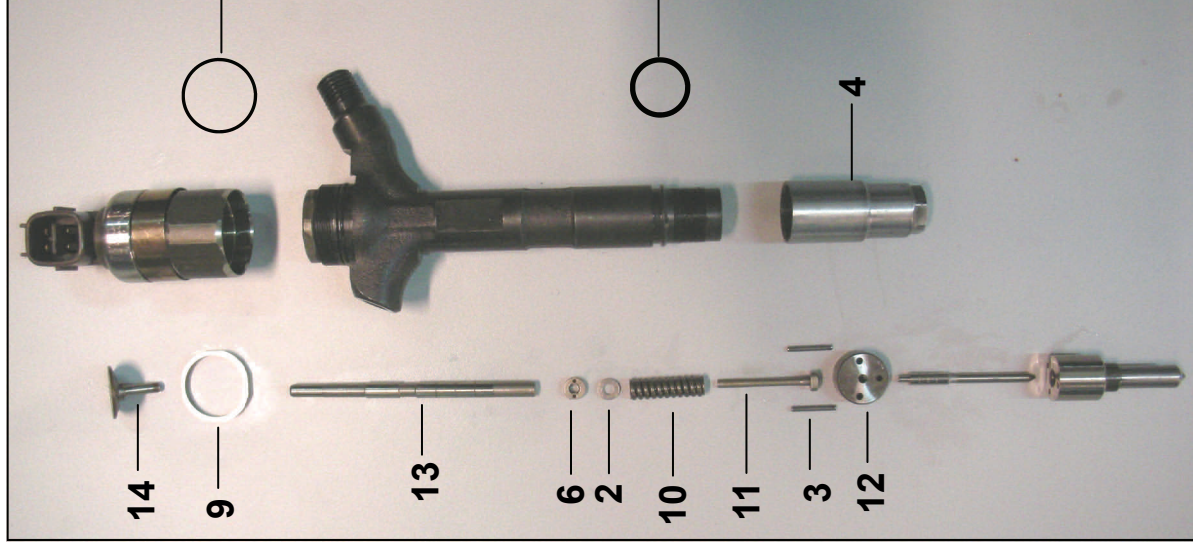
LISTA RICAMBI INIETTORE ND 4 PIN > 3Ω



Posiz.	Codice	Descrizione
N.1	CMR242	O'RING ELETTROVALVOLA
N.2	CMR5859	KIT TASTATORI/SPessori INIZIO APERTURA--PORTATA/DENSO
N.3		Grani di fermo polverizzatore
N.4	CMR...	Dado iniettore (Vedi lista dettagliata)
N.5	CMR243	O-Ring Corpo Iniettore
N.6		Guida asta di pressione-portata
N.7	CMR248	Kit Tubo Rifiuto 1 Via
N.8	CMR247	Kit Tubo Rifiuto 2 Via
N.9	CMR5754	Cassetta spessori per la taratura della sensibilità e la quantità della preiniezione (anticicchiamento IMA)
N.10		Molla inizio apertura
N.11		Asta di pressione-portata
N.12		Pagliottina
N.13		Asta di comando (vedi lista dettagliata)
N.14	CMR291	Otturatore



CMR248

Kit Tubo Rifiuto 1 Via

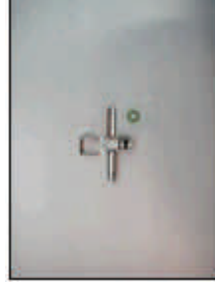

CMR247

Kit Tubo Rifiuto 2 Via

LISTA RICAMBI INIETTORE ND 4 PIN > 3Ω

Posiz.	Codice	Descrizione
N.1	CMR242	O'RING ELETTROVALVOLA
N.2	CMR5859	KIT TASTATORI/SPESSORI INIZIO APERTURA—PORTATA/DENSO
N.2	CMR5800	Cassetta spessori inizio apertura
N.3		Grani di fermo polverizzatore
N.4	CMR...	Dado iniettore (Vedi lista dettagliata)
N.5	CMR243	O-Ring Corpo Iniettore
N.6		Guida asta di pressione-portata
N.7	CMR248	Kit Tubo Rifiuto 1 Via
N.8	CMR247	Kit Tubo Rifiuto 2 Via
N.9	CMR5400/IMA	Cassetta spessori inizio IMA
N.10		Molla inizio apertura
N.11		Asta di pressione-portata
N.12		Pagliottina
N.13		Asta di comando (vedi lista dettagliata)
N.14	CMR291	Otturatore
N.15	CMR262	Semi-Sfera
N.16		Ghiera
N.17		Piattello-Valve (vedi lista dettagliata)
N.18		Grani di fermo piattello-valve
N.19	CMR272	Filtrino raccordo ingresso (dove presente)

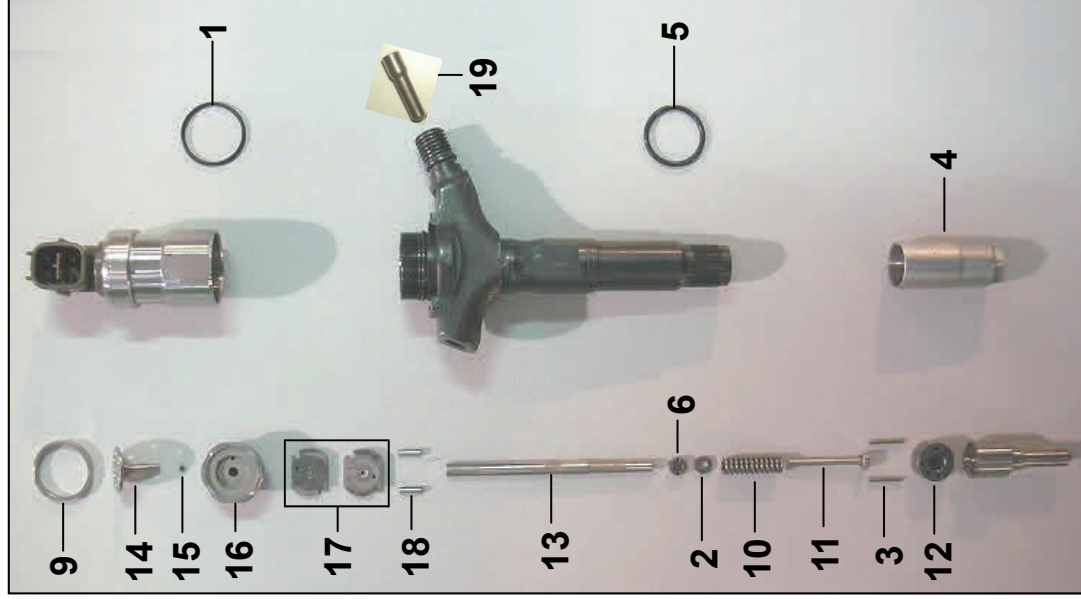

CMR248
Kit Tubo Rifiuto 1 Via

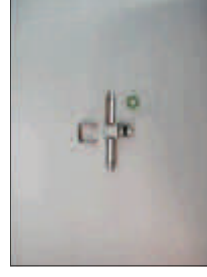

CMR247
Kit Tubo Rifiuto 2 Via

LISTA RICAMBI POMPA SIEMENS-CONTINENTAL TIPO 5WS40836—A2C59517047

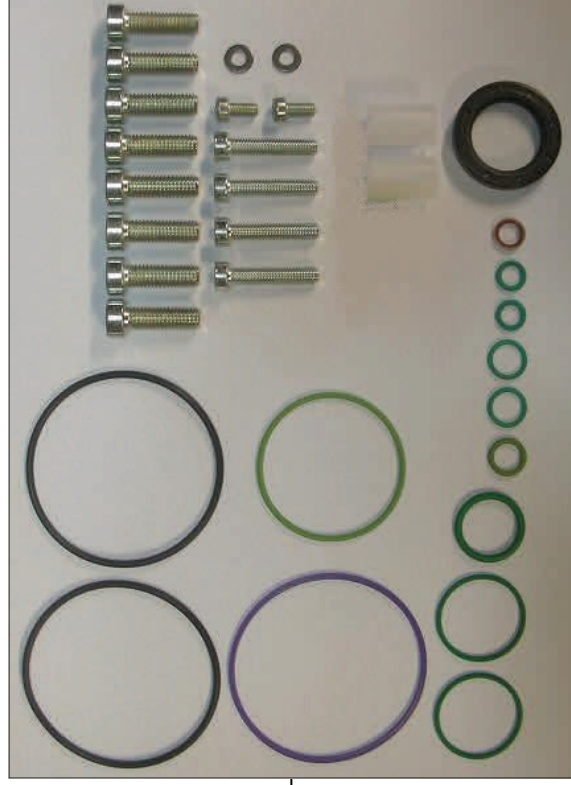
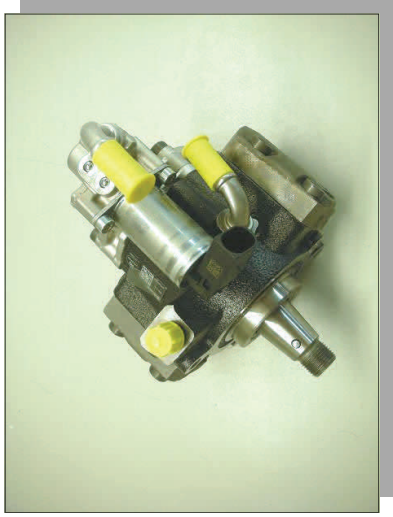



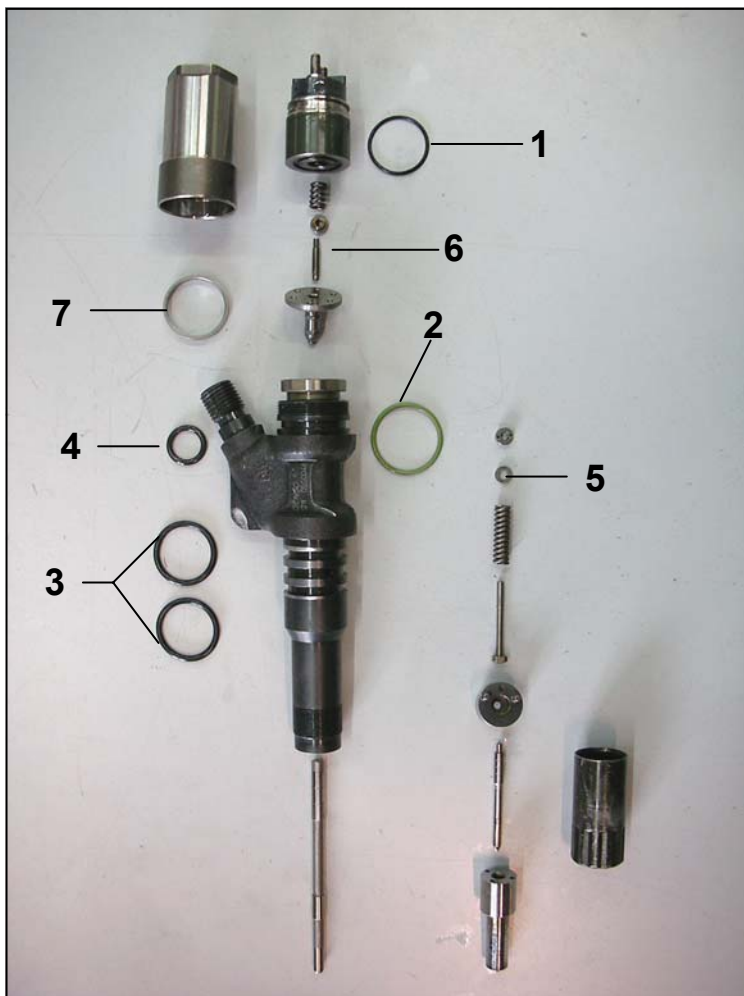

Serie Guarnizioni
CMR563

LISTA RICAMBI INIETTORE ND—1211050G0046 KOMATSU





Posizione	Codice	Descrizione
N.1	CMR242	Guarniz. Elettrovalv. Iniett.
N.2	CMR52	Guarnizione Viton
N.3	CMR243	O'Ring Corpo
N.4	CMR244	O'Ring Raccordo Ingresso
N.5	CMR8283	Kit Spessori
N.6	CMR246	Molla Registrazione IMA
N.7	CMR5754	Cassetta spessori per la taratura della sensibilità e la quantità della preiniezione (anticicchiamento IMA)





LISTA RICAMBI INIETTORE COMMON-RAIL NIPPONDENSO

				
Codice Iniettore	Codice Polverizzatore	Codice Piattello-Valve	Codice Dado Polverizzatore	Codice Asta di comando
095000-778#	DLLA155P1025	CMR260-5650	CMR267	CMR280-7780
095000-741#		CMR260-5650	CMR267	CMR280-7780
095000-676#	DLLA155P880	CMR260-5650	CMR267	CMR280-7780
095000-703#	DLLA155P880	CMR260-5650	CMR267	CMR280-7780
095000-602#			CMR266	CMR280-6020
095000-770#			CMR267	CMR280-7640
095000-771#			CMR267	CMR280-7640
095000-673#			CMR267	CMR280-7640
095000-753#	DLLA155P970	CMR260-6353	CMR267	CMR280-7640
095000-769#			CMR267	CMR280-7640
095000-733#			CMR267	CMR280-7640
095000-668#			CMR267	CMR280-7640
095000-697#			CMR267	CMR280-7640
095000-761#	DLLA155P871		CMR267	CMR280-7640
095000-725#	DLLA155P871		CMR267	CMR280-7640
095000-690#	DLLA155P871		CMR267	CMR280-7640
095000-561#	DLLA155P871		CMR267	CMR280-7640
095000-611#	DLLA155P871		CMR267	CMR280-7640
095000-789#			CMR269	CMR280-7890
095000-521#	DLLA150P835	CMR260-6693		
095000-522#	DLLA158P834	CMR260-6353		
095000-548#	DLLA139P851	CMR260-5470		
095000-551#	DLLA152P865	CMR260-6353		
095000-636#	DLLA158P844	CMR260-6353		
095000-649#	DLLA139P887	CMR260-5650		
095000-659#	DLLA155P842	CMR260-5470	CMR579	
095000-679#	DLLA155P1090	CMR260-6693		
095000-698#	DLLA152P980	CMR260-5470		
095000-810#	DLLA150P1052	CMR260-6353		
095000-650#		CMR260-6500		CMR280-6500

LISTA RICAMBI INIETTORE COMMON-RAIL NIPPONDENSO

				
Codice Iniettore	Codice Polverizzatore	Codice Piattello-Valve	Codice Dado Polverizzatore	Codice Asta di comando
095000-503#	DLLA152P805	CMR260-5030	CMR269	CMR280-5030
095000-587#	DLLA152P805	CMR260-5030	CMR269	CMR280-5030
095000-785#	DLLA152P805	CMR260-5030	CMR269	CMR280-5030
095000-625#	DLLA152P947	CMR260-5030	CMR269	
095000-547#	DLLA158P854	CMR260-5470		
970950-0547	DLLA158P854B	CMR260-5470		
095000-622#	DLLA150P927	CMR260-5470		
095000-565#	DLLA148P872	CMR260-5650		
095000-580#	DLLA153P884	CMR260-5650	CMR266	CMR280-5800
095000-560#	DLLA145P870	CMR260-5650		
095000-552#	DLLA145P864	CMR260-5650	CMR267	CMR280-7780
095000-619#	DLLA145P864	CMR260-5650		
095000-593#	DLLA145P864	CMR260-5650	CMR267	CMR280-7780
095000-739#	DLLA145P864	CMR260-5650	CMR267	CMR280-7780
095000-776#	DLLA145P864	CMR260-5650	CMR267	CMR280-7780
095000-057#	DLLA147P747	CMR260-0570	CMR265	
095000-042#	DLLA147P747	CMR260-0570	CMR265	
095000-669#	DLLA153P977	CMR260-6693		
095000-658#	DLLA155P948	CMR260-6583		
095000-635#	DLLA155P848	CMR260-6353		
095000-508#	DLLA148P817		CMR124	CMR280-5080
095000-764#	DLLA155P876 DLLA155P1028		CMR267	CMR280-7640
095000-728#	DLLA155P876 DLLA155P1028		CMR267	CMR280-7640
095000-691#	DLLA155P876 DLLA155P1028		CMR267	CMR280-7640
095000-604#	DLLA155P876 DLLA155P1028		CMR267	CMR280-7640
095000-623#	DLLA155P876 DLLA155P1028		CMR267	CMR280-7640
095000-576#	DLLA145P875		CMR266	CMR280-5760
095000-613#	DLLA148P924		CMR124	CMR280-6130

INIETTORE NIPPONDENSO

		
Codice Iniettore	Codice Polverizzatore	Codice Pattello-Valve
095000-5030	DLLA152P805	CMR260-5030
095000-5870	DLLA152P805	CMR260-5030
095000-6250	DLLA152P947	CMR260-5030
095000-5470	DLLA158P854	CMR260-5470
970950-0547	DLLA158P854B	CMR260-5470
095000-6223	DLLA150P927	CMR260-5470
095000-5650	DLLA148P872	CMR260-5650
095000-5801	DLLA153P884	CMR260-5650
095000-5600	DLLA145P870	CMR260-5650
095000-5520	DLLA145P864	CMR260-5650
095000-5930	DLLA145P864	CMR260-5650
095000-7390	DLLA145P864	CMR260-5650
095000-7760	DLLA145P864	CMR260-5650
095000-0570	DLLA147P747	CMR260-0570
095000-0420	DLLA147P747	CMR260-0570
095000-6693	DLLA153P977	CMR260-6693
095000-6583	DLLA155P948	CMR260-6583
095000-6353	DLLA155P848	CMR260-6353

INIETTORE PIEZO BOSCH



Servovalvola di ritorno
CMR902

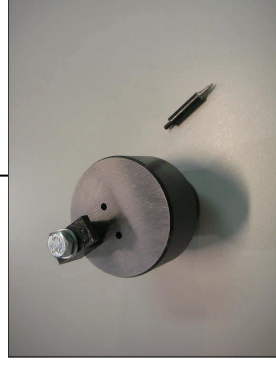

Supporto corsa servovalvola
555-QP

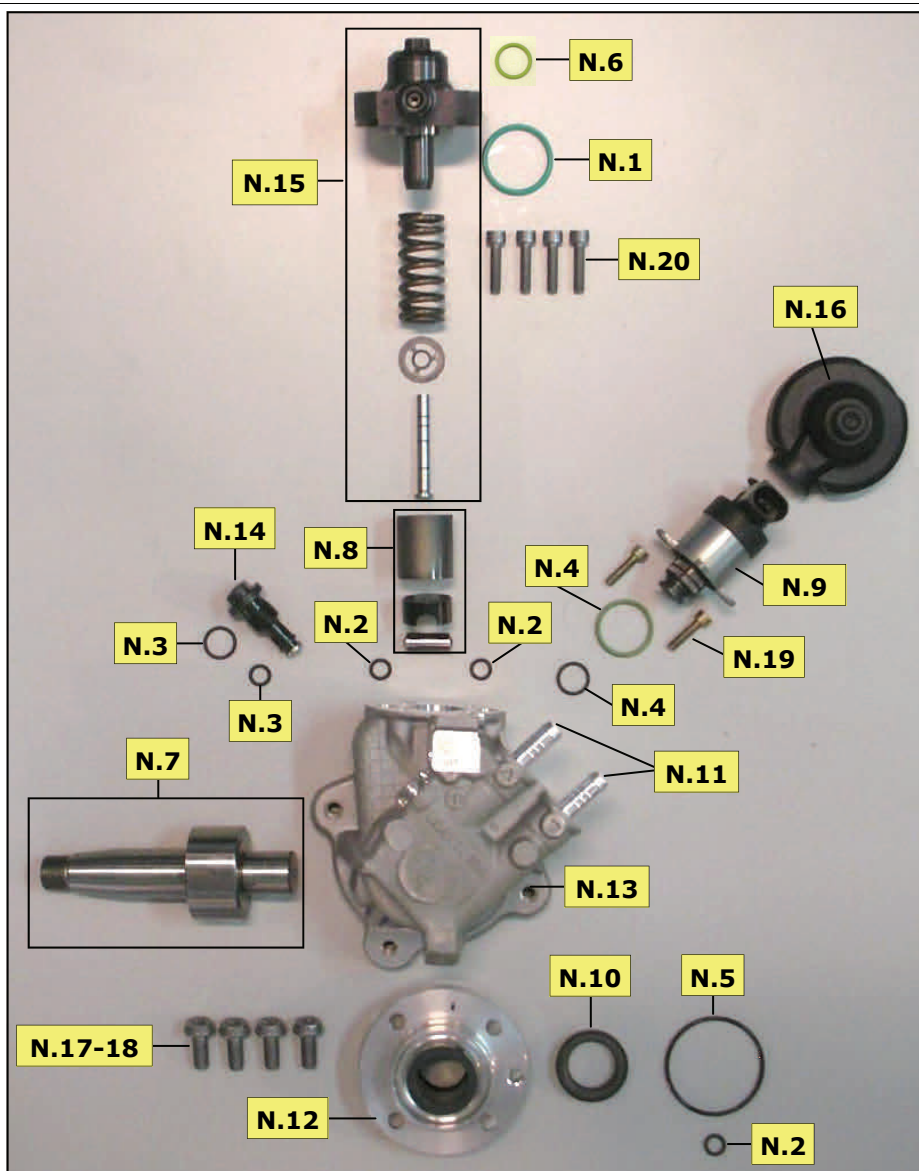
POMPA CP4

POSIZ.	CODICE	DESCRIZIONE
1-2-3-4-5	CMR441-V	Kit guarnizioni
1-2-3-4-5-6	CMR441-NV	Kit guarnizioni
7	-----	Albero eccentrico (vedi lista dettagliata)
8	CRF01M900999 (nuova smontata) CMR611/P (usata)	Punteria
9	-----	Regolatore ZME4 (vedi lista dettagliata)
10	Articolo su richiesta	Paraolio
11	CMR442-443	Raccordi ingresso-uscito (attacco rapido - portagomma)
12	-----	Portacuscinetto (vedi lista dettagliata)
13	-----	Corpo pompa (vedi lista dettagliata)
14	CMR611/V	Valvola pressione di trasferta (usata)
15	CMR611/PP	Colonna pompante completa (usata)
16	CMR444	Protezione colonna pompante
17	CMR466	Viti portacuscinetto M6 (12 Pz)
18	CMR467	Viti portacuscinetto M6 (12 Pz)
19	CMR468	Viti regolatore (6 Pz)
20	CMR469	Viti colonna pompante (12 Pz)

POMPA CP4

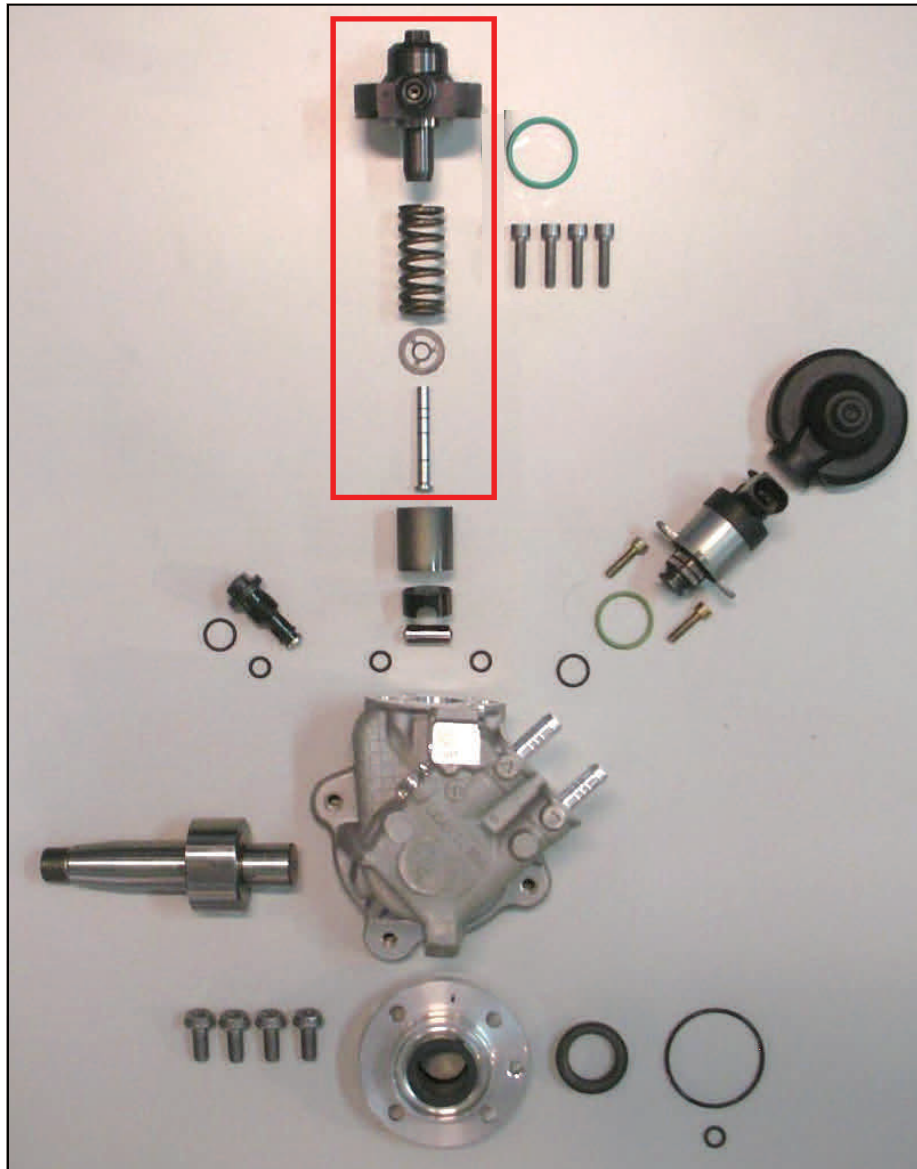

CODICE	DESCRIZIONE	NOTE
CMR519/PP (usata)	COLONNA POMPANTE Ø5,5 – FORO INGRESSO GASOLIO ORE 3	
CMR611/PP (usata)	COLONNA POMPANTE Ø6,5 – FORO INGRESSO GASOLIO ORE 3	
CMR681/PP (usata)	COLONNA POMPANTE Ø6,5 – FORO INGRESSO GASOLIO ORE 3	
CMR681/PP (usata)	COLONNA POMPANTE Ø6,5 – FORO INGRESSO GASOLIO ORE 6	

POMPA CP4

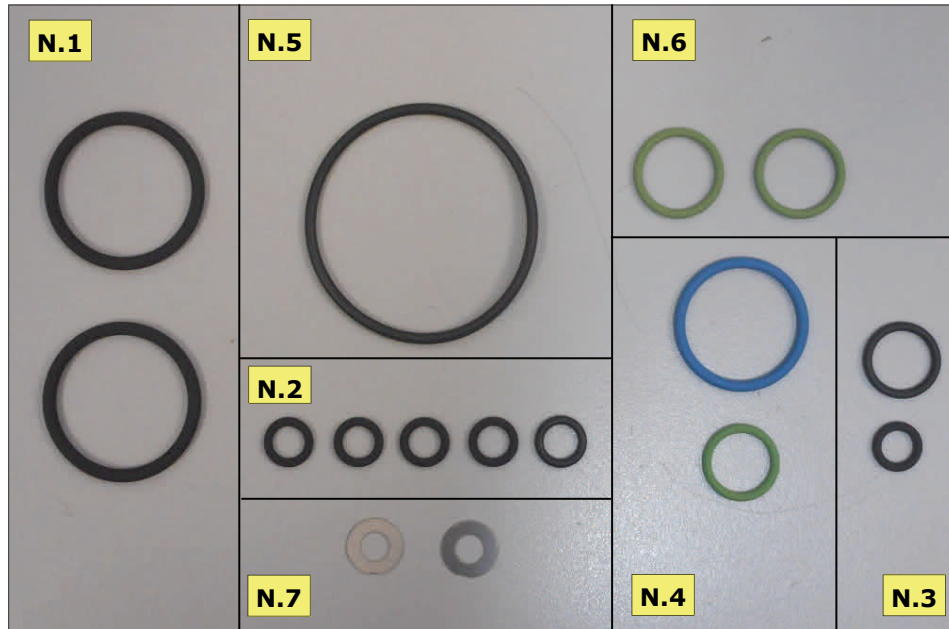
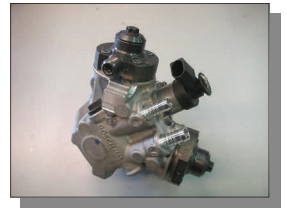
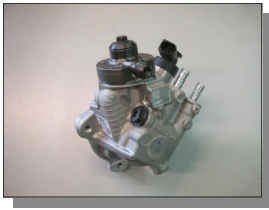

Serie Guarnizioni
CMR441-NV

Posiz.	DESCRIZIONE GUARNIZIONE
1	Basamento pompante (2 Pz)
2	Canale di alimentazione e di raffreddamento - Canale di alimentazione regolata (5 Pz)
3	Valvola pressione di trasferta
4	Regolatore
5	Portacuscinetto
6	Valvola di aspirazione (2 Pz)
7	Rondella valvola di aspirazione (2 Pz)

POMPA CP4

Il presente ricambio è soggetto a limitazioni di condizioni di garanzia, esclusivamente subordinate alla reale difettosità del materiale che viene testato uno ad uno.

Si ricorda, inoltre, che il corretto montaggio avviene solo se l'officina è in possesso dell'attrezzatura di revisione (*cassetta CD28-CMR-NE*) e dopo aver eseguito il corso di formazione Corona Diesel



**CASSETTA
MONTAGGIO E RIPARAZIONE
CD28-CMR-F**

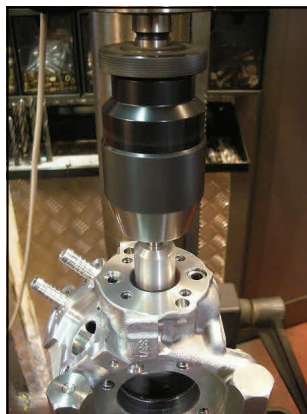

**ISTRUZIONI DI MONTAGGIO E
RIPARAZIONE
CD28-CMR-NE/I***

* N.B.: Le istruzioni sono fornite a corredo con la cassetta

POMPA CP4

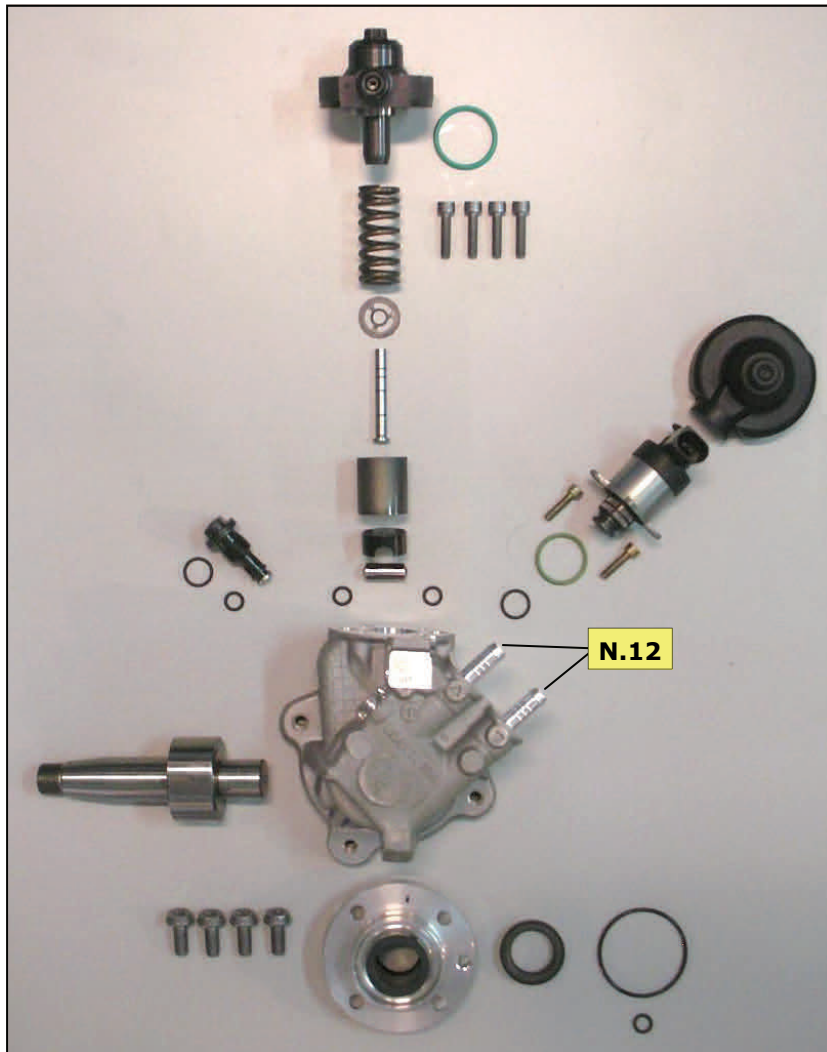
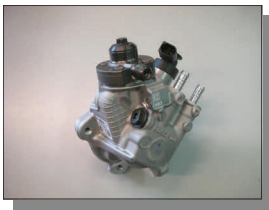

Raccordo ingresso-uscita
(attacco rapido)
CMR442



Raccordo ingresso-uscita
(portagomma)
CMR443



*I RACCORDI VANNO ESTRATTI E RIMONTATI UTILIZZANDO L'APPOSITO ATTREZZO Cod. **T10E***

POMPA CP4

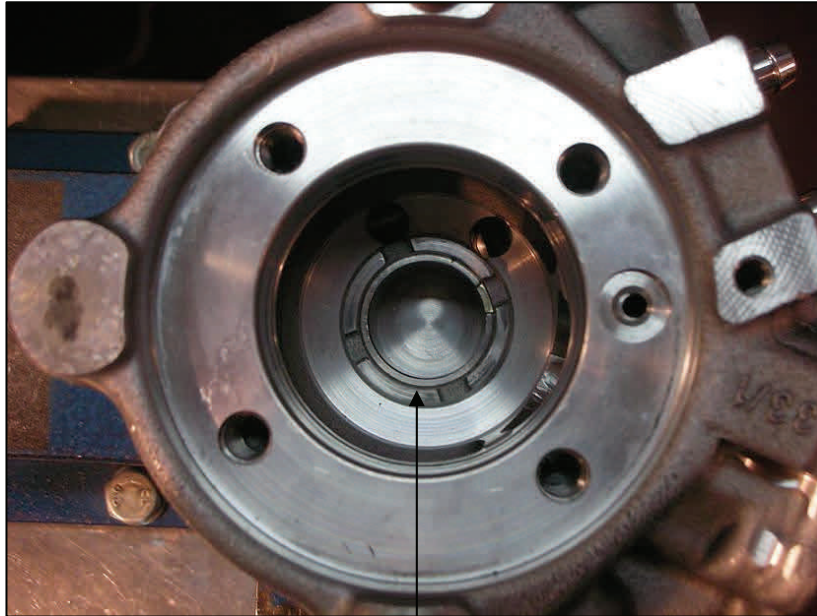
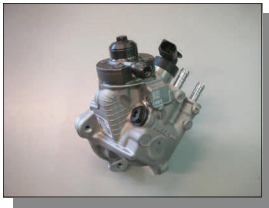

Boccola di fondo asse
con taglio
CMR451



*PER ESTRARRE E INTRODURRE LA BOCCOLA E' NECESSARIO UTILIZZARE L'APPOSITO ESTRATTORE **Cod.HI-5** e INTRODUTTORE **Cod.HI-4** CONTENUTI NELLA CASSETTA DI SMONTAGGIO E RIPARAZIONE CP4 **Cod.CD28-CMR-F***

POMPA CP4 - CORPO POMPA

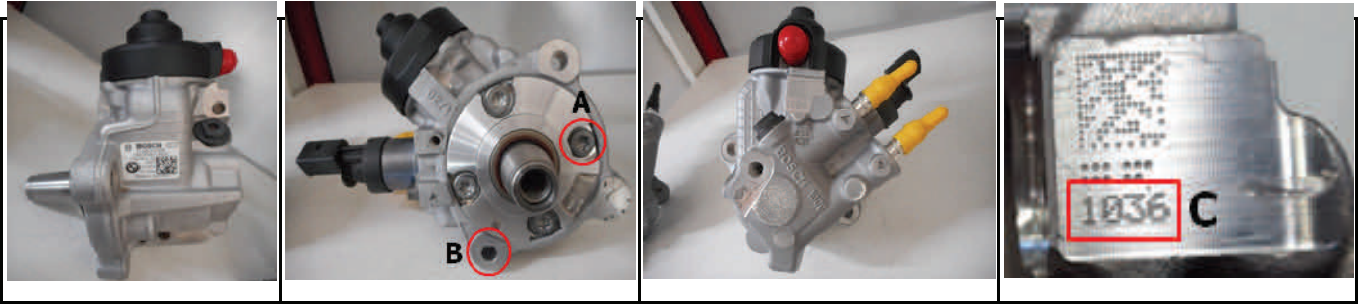

CODICE	APPLICAZIONE	SIGLA TIPO	A	B	C
CMR506/C (usato)	0 445 010 506 - 0 445 010 580 - 0 445 010 707	CR/CP4S1/L40/20S	8 mm	Passante	1004

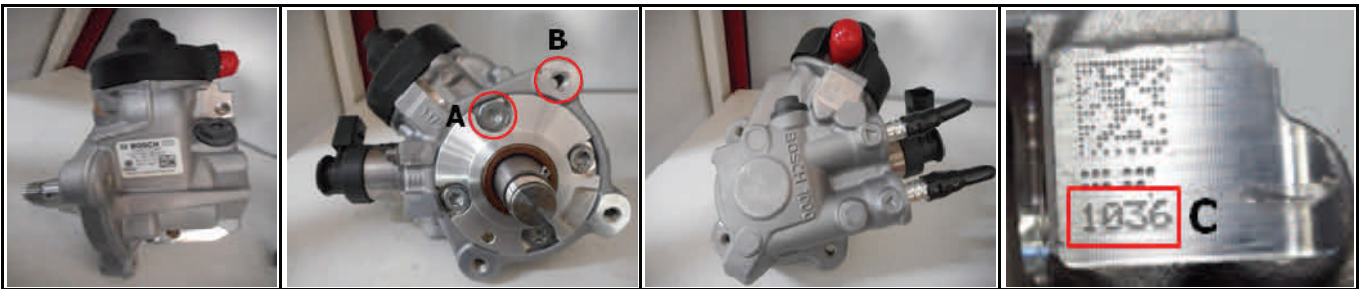

CODICE	APPLICAZIONE	SIGLA TIPO	A	B	C
CMR507/C (usato)	0 445 010 507 - 0 445 010 508 - 0 445 010 543 0 445 010 546	CR/CP4S1/R35/20	8 mm 6 mm	8 mm 8 mm	1008

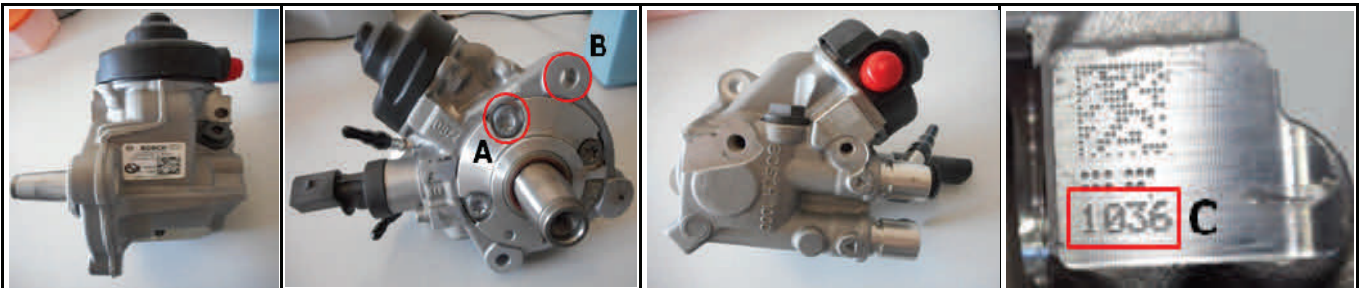

CODICE	APPLICAZIONE	SIGLA TIPO	A	B	C
CMR510/C (usato)	0 445 010 510 - 0 445 010 582 - 0 445 010 715	CR/CP4S1/L35/20S	8 mm	Passante	1017



CODICE	APPLICAZIONE	SIGLA TIPO	A	B	C
CMR512/C (usato)	0 445 010 512 - 0 445 010 525 - 0 445 010 545 0 445 010 559	CR/CP4S1/R45/20	8 mm	8 mm	1011

POMPA CP4 - CORPO POMPA

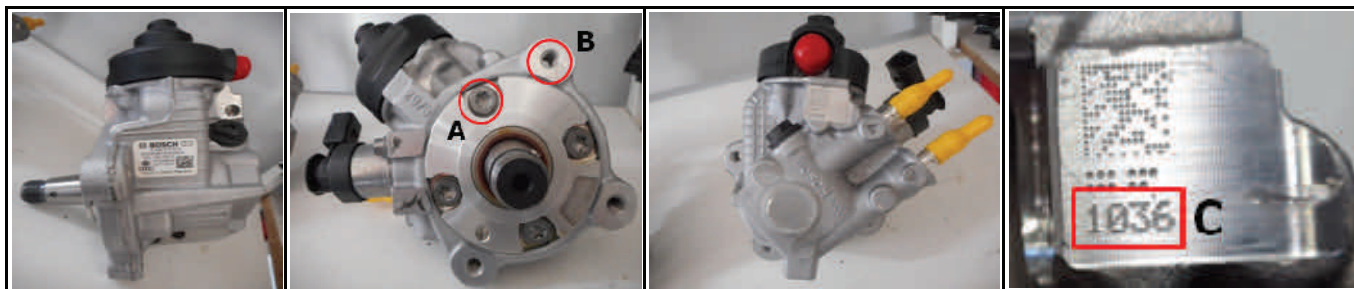

CODICE	APPLICAZIONE	SIGLA TIPO	A	B	C
CMR514/C (usato)	0 445 010 514 - 0 445 010 526 - 0 445 010 532 0 445 010 533 - 0 445 010 551 - 0 445 010 557 0 445 010 560 - 0 445 010 565 - 0 445 010 566	CR/CP4S1/R40/20-S	6 mm 8 mm	6 mm 8 mm	1029 1008

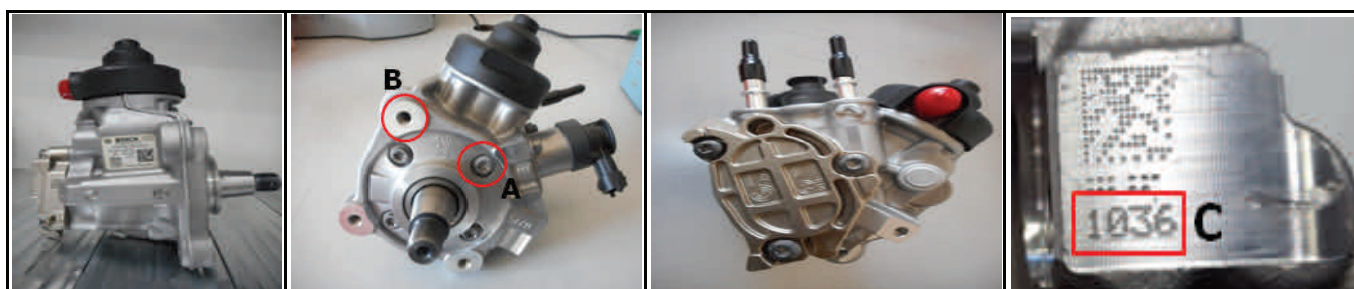

CODICE	APPLICAZIONE	SIGLA TIPO	A	B	C
CMR516/C (usato)	0 445 010 516	CR/CP4S1/R30/20-S	6 mm	8 mm	1048

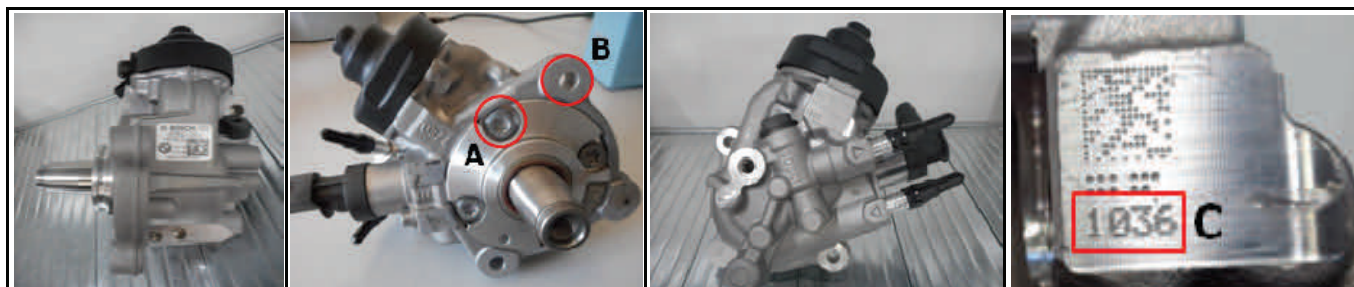

CODICE	APPLICAZIONE	SIGLA TIPO	A	B	C
CMR519/C (usato)	0 445 010 518 - 0 445 010 519 - 0 445 010 554 0 445 010 702 - 0 445 010 723 - 0 445 010 725	CR/CP4S1/L30/10	6 mm	Passante	1023

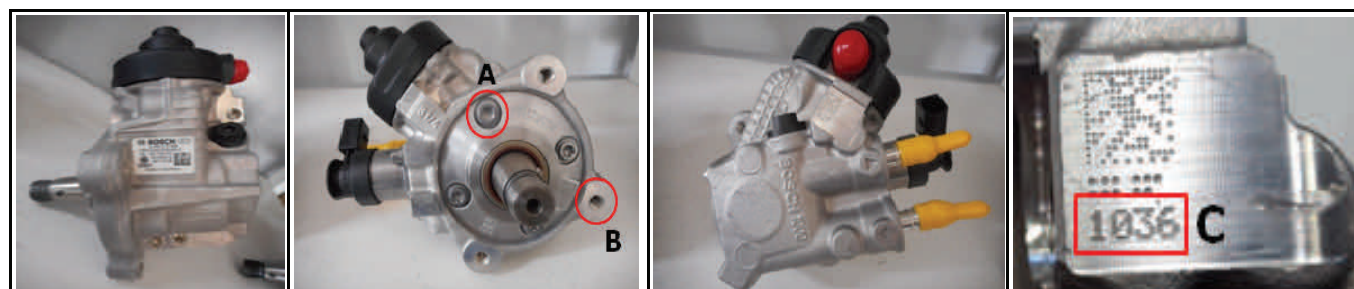

CODICE	APPLICAZIONE	SIGLA TIPO	A	B	C
CMR529/C (usato)	0 445 010 529 - 0 445 010 535 - 0 445 010 562 0 445 010 568	CR/CP4S1/R40/20-S	6 mm	8 mm	1027

POMPA CP4 - CORPO POMPA

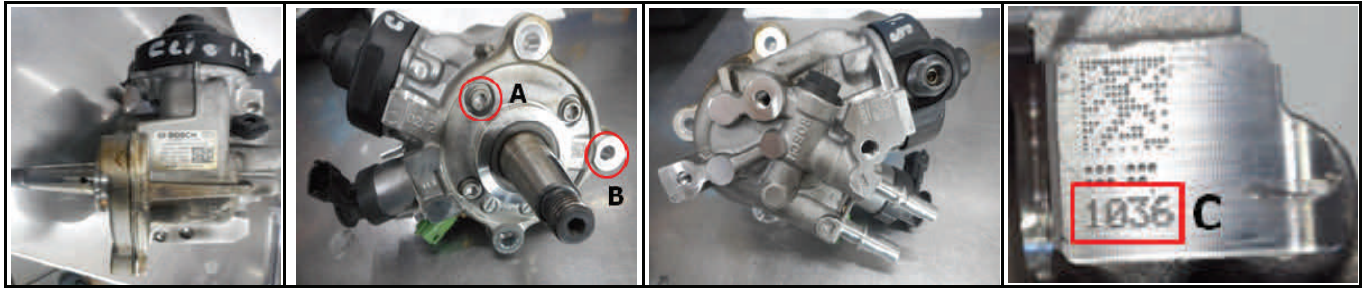

CODICE	APPLICAZIONE	SIGLA TIPO	A	B	C
CMR530/C (usato)	0 445 010 530- 0 445 010 563	CR/CP4S1/R30/10-S	6 mm	Passante	1039

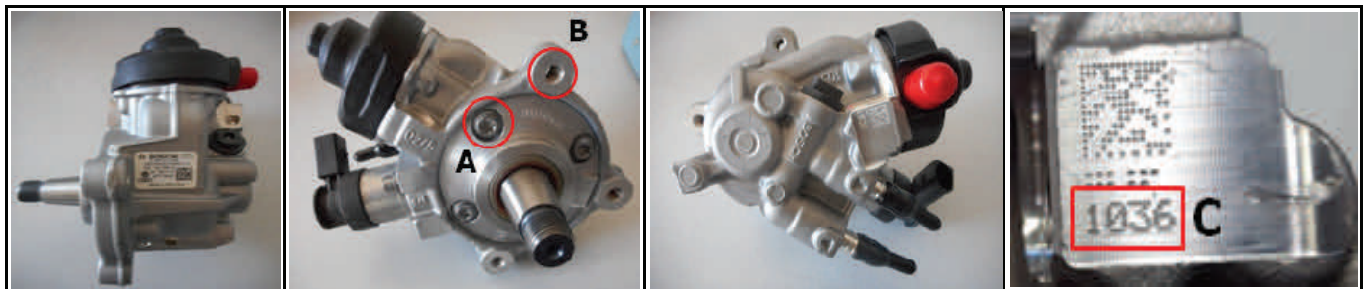

CODICE	APPLICAZIONE	SIGLA TIPO	A	B	C
CMR537/C (usato)	0 445 010 537 - 0 445 010 538 - 0 445 010 570 0 445 010 583	CR/CP4HS1/R35/10-S	6 mm	8 mm	1036

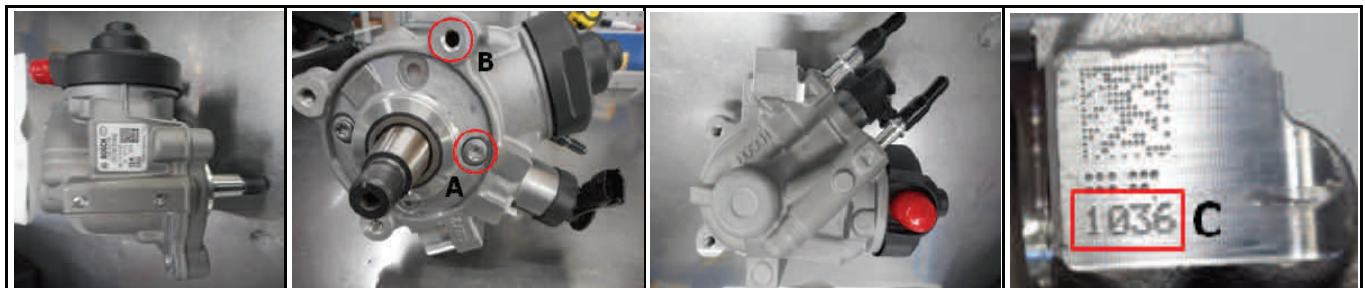

CODICE	APPLICAZIONE	SIGLA TIPO	A	B	C
CMR578/C (usato)	0 445 010 578 - 0 445 010 579 - 0 445 010 738 0 445 010 739	CR/CP4S1/R45/10	6 mm	8 mm	1058

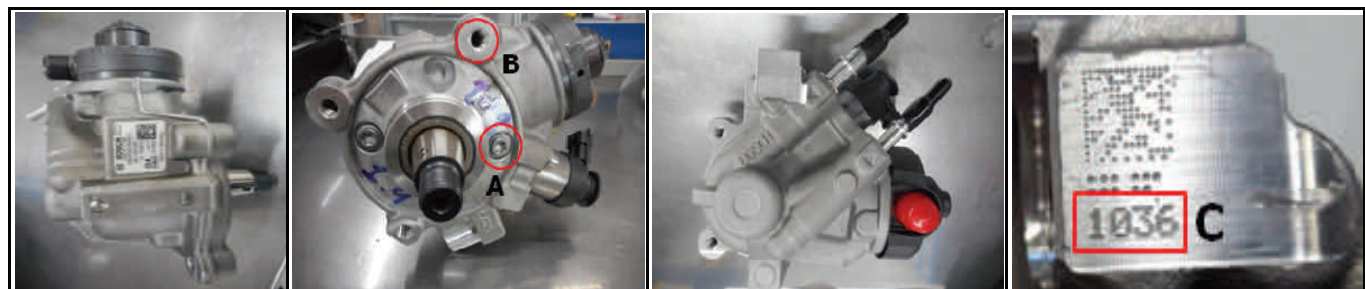

CODICE	APPLICAZIONE	SIGLA TIPO	A	B	C
CMR592/C (usato)	0 445 010 592	CR/CP4S1/R45/10	6 mm	8 mm	1065

POMPA CP4 - CORPO POMPA

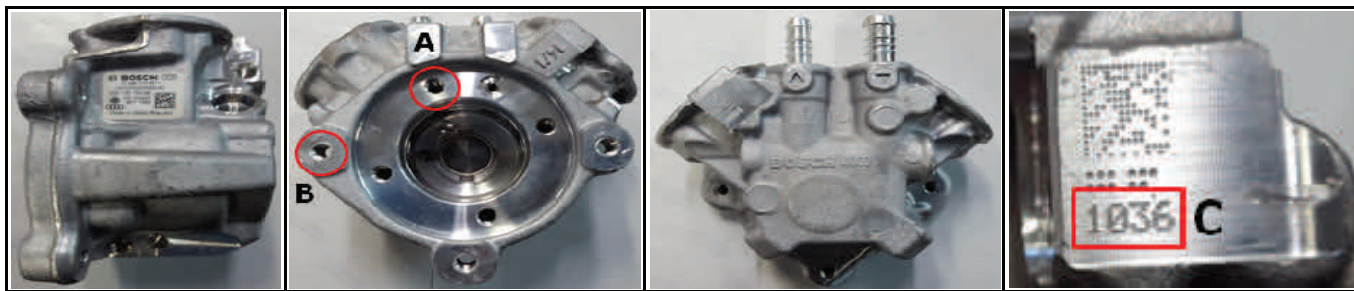

CODICE	APPLICAZIONE	SIGLA TIPO	A	B	C
CMR611/C (usato)	0 445 010 611 - 0 445 010 639 - 0 445 010 646 0 445 010 659 - 0 445 010 669 - 0 445 010 673 0 445 010 685 - 0 445 010 686	CR/CP4S2/R65/40	6 mm	8 mm	4029

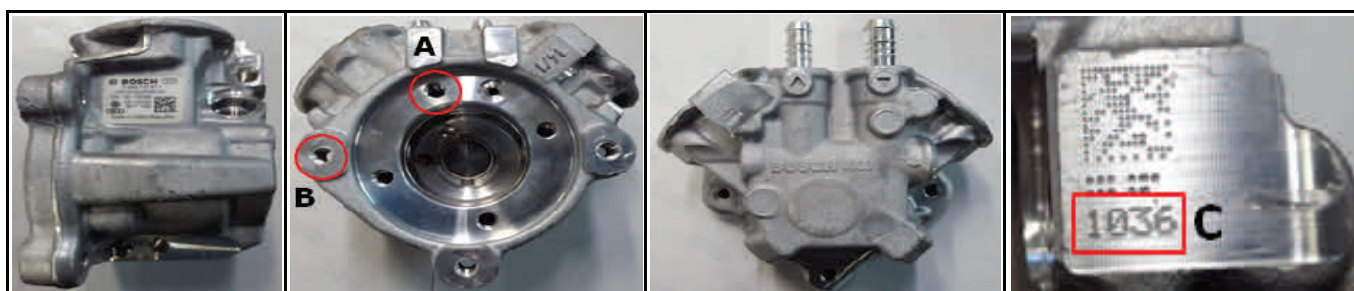

CODICE	APPLICAZIONE	SIGLA TIPO	A	B	C
CMR624/C (usato)	0 445 010 675 - 0 445 010 650 - 0 445 010 801	CR/CP4HS2/L75/40S	8 mm	8 mm	4004

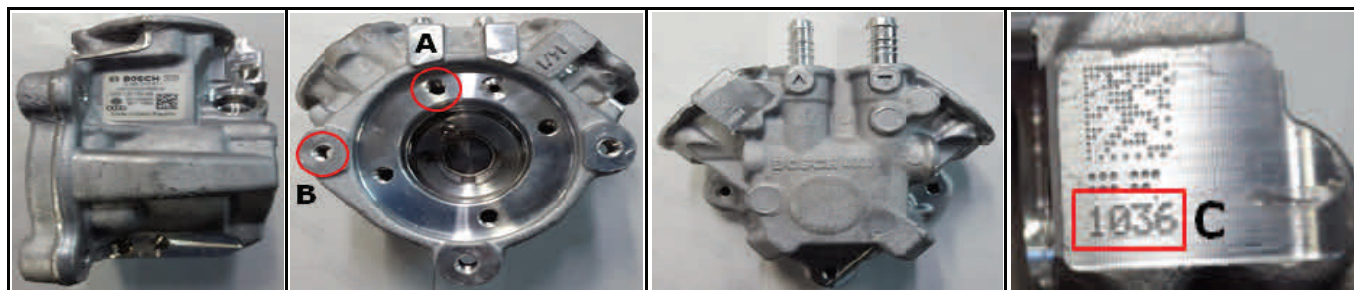

CODICE	APPLICAZIONE	SIGLA TIPO	A	B	C
CMR641/C (usato)	0 445 010 641 - 0 445 010 657 - 0 445 010 682 0 445 010 683	CR/CP4S2/R75/40	6 mm	Passante	4028

POMPA CP4

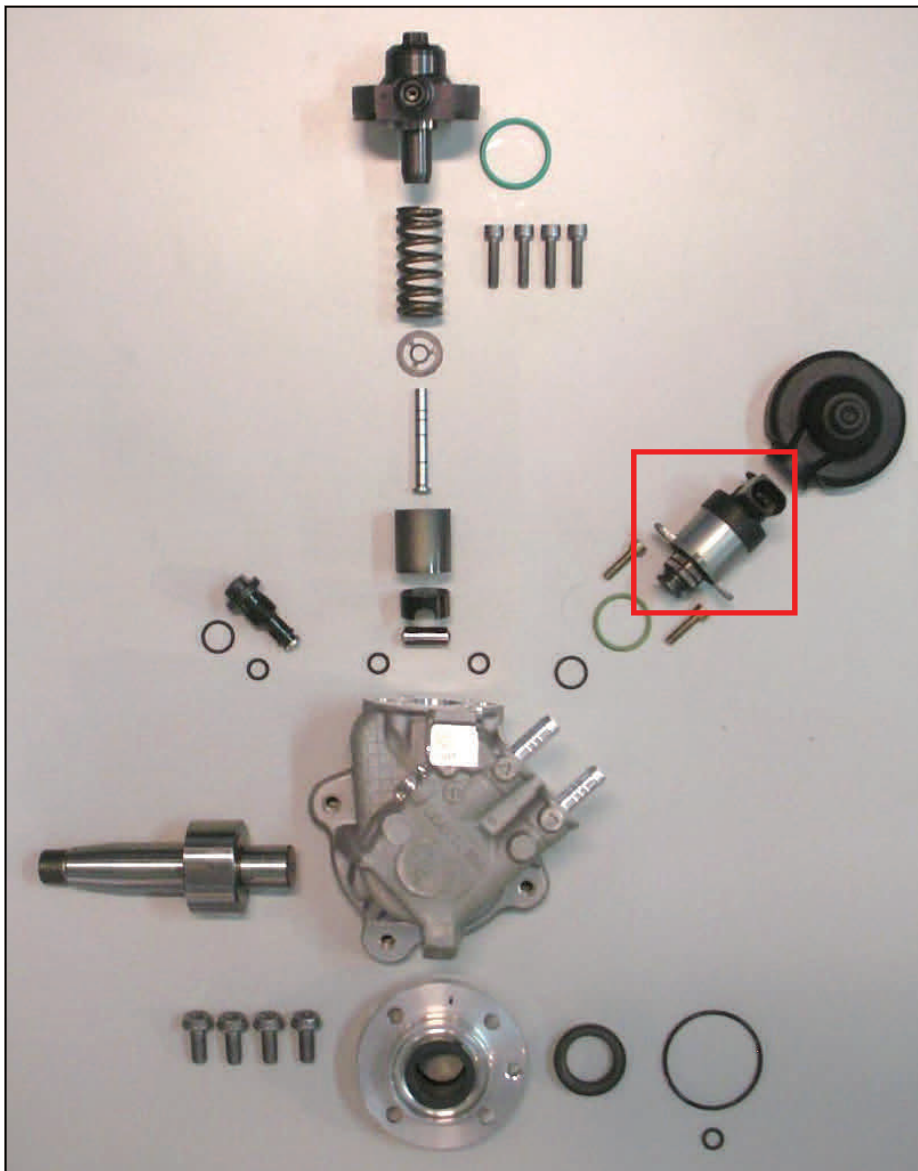

CODICE	APPLICAZIONE	SIGLA TIPO
<p>CR0928400748/U (usato)</p>	<p>0 445 010 611 - 0 445 010 613 - 0 445 010 639 - 0 445 010 640 0 445 010 646 - 0 445 010 647 - 0 445 010 654 - 0 445 010 656 0 445 010 659 - 0 445 010 669 - 0 445 010 673 - 0 445 010 674 0 445 010 685 - 0 445 010 686 - 0 445 010 694 - 0 445 010 695 0 445 010 811 - 0 445 010 812</p>	<p>CR/CP4S2/R65/40S CR/CP4S2/R65/40 CR/CP4S2/R75/40S CR/CP4HS2/R65/40S CR/CP4HS2/R75/40 CR/CP4HS2/R75/40S</p>
<p>CR0928400768/U (usato)</p>	<p>0 445 010 507 - 0 445 010 508 - 0 445 010 514 - 0 445 010 520 0 445 010 523 - 0 445 010 526 - 0 445 010 527 - 0 445 010 529 0 445 010 532 - 0 445 010 533 - 0 445 010 534 - 0 445 010 535 0 445 010 537 - 0 445 010 538 - 0 445 010 541 - 0 445 010 542 0 445 010 543 - 0 445 010 546 - 0 445 010 551 - 0 445 010 555 0 445 010 557 - 0 445 010 560 - 0 445 010 562 - 0 445 010 565 0 445 010 566 - 0 445 010 567 - 0 445 010 568 - 0 445 010 570 0 445 010 583 - 0 445 010 620 - 0 445 010 624 - 0 445 010 650 0 445 010 664 - 0 445 010 675 - 0 445 010 789 - 0 445 010 790 0 445 010 805 - 0 445 010 806 - 0 445 010 813 - 0 445 010 814 0 445 010 824 - 0 445 010 825 - 0 445 010 838 - 0 445 010 839</p>	<p>CR/CP4S1/R35/20 CR/CP4S1/R35/20S CR/CP4S1/R40/20-S CR/CP4S1/R40/20 CR/CP4S1/R40/20-S CR/CP4S1/R40/20S CR/CP4HS1/R35/10-S</p>

POMPA CP4 - ALBERO

APPLICAZIONE CMR613			
0 445 010 513	0 445 010 514	0 445 010 526	0 445 010 529
0 445 010 532	0 445 010 533	0 445 010 534	0 445 010 535
0 445 010 550	0 445 010 551	0 445 010 557	0 445 010 560
0 445 010 562	0 445 010 565	0 445 010 566	0 445 010 567
0 445 010 568	0 986 437 405	0 986 437 420	0 986 437 434
0 986 437 438			



APPLICAZIONE CMR614			
0 445 010 537	0 445 010 538	0 445 010 570	0 445 010 583
0 986 437 440	0 986 437 450		



APPLICAZIONE CMR615			
0 445 010 512	0 445 010 525	0 445 010 545	0 445 010 559
0 445 010 612	0 445 010 618	0 445 010 655	0 445 010 680
0 986 437 423	0 986 437 437	0 986 437 443	0 986 437 465
0 986 437 467			



APPLICAZIONE CMR506			
0 445 010 506	0 445 010 517	0 445 010 528	0 445 010 553
0 445 010 561	0 445 010 573	0 445 010 574	0 445 010 580
0 445 010 627	0 445 010 634	0 445 010 666	0 445 010 667
0 445 010 678	0 445 010 679	0 445 010 707	0 445 010 719
0 445 010 783	0 445 010 784	0 445 010 785	0 445 010 794
0 986 437 401	0 986 437 402	0 986 437 424	0 986 437 429

POMPA CP4 - ALBERO

APPLICAZIONE CMR612			
0 445 010 516	0 445 010 531	0 445 010 536	0 445 010 539
0 445 010 548	0 445 010 549	0 445 010 552	0 445 010 564
0 445 010 569	0 445 010 571	0 445 010 576	0 445 010 577
0 986 437 430	0 986 437 448	0 986 437 449	0 986 437 459
0 986 437 460			



APPLICAZIONE CMR509			
0 445 010 509	0 445 010 510	0 445 010 521	0 445 010 524
0 445 010 547	0 445 010 558	0 445 010 581	0 445 010 582
0 445 010 617	0 445 010 623	0 445 010 665	0 445 010 688
0 445 010 711	0 445 010 713	0 445 010 715	0 445 010 717
0 445 010 807	0 445 010 809	0 986 437 406	0 986 437 426
0 986 437 427	0 986 437 428	0 986 437 455	



APPLICAZIONE CMR504			
0 445 010 530	0 445 010 563	0 445 010 704	0 986 437 439
0 986 437 442			



APPLICAZIONE CMR611			
0 445 010 611	0 445 010 646	0 445 010 659	0 445 010 669
0 445 010 673	0 445 010 685	0 986 437 404	0 445 010 639
0 445 010 686			

POMPA CP4 - ALBERO



APPLICAZIONE CMR505					
0 445 010 511	0 445 010 522	0 445 010 544	0 445 010 556	0 445 010 613	0 445 010 636
0 445 010 637	0 445 010 654	0 445 010 656	0 445 010 684	0 445 010 689	0 445 010 690
0 445 010 691	0 445 010 694	0 445 010 695	0 445 010 696	0 445 010 699	0 445 010 740
0 445 010 830	0 445 010 831	0 445 010 858	0 986 437 431	0 986 437 437	0 986 437 444
0 986 437 463	0 986 437 468				



APPLICAZIONE CMR508			
0 445 010 519	0 445 010 554	0 445 010 702	0 445 010 723
0 445 010 725	0 986 437 425		



APPLICAZIONE CMR507			
0 445 010 507	0 445 010 508	0 445 010 520	0 445 010 541
0 445 010 542	0 445 010 543	1 445 010 511	0 445 010 546
0 986 437 407	0 986 437 408	1 445 010 511	0 986 437 409
0 986 437 433			



APPLICAZIONE CMR503			
0 445 010 579	0 445 010 585	0 445 010 586	0 445 010 593
0 445 010 594	0 445 010 739	0 986 437 446	

POMPA CP4 - ALBERO



APPLICAZIONE CMR616			
0 445 010 585	0 445 010 586	0 445 010 593	0 445 010 594
0 986 437 461			



APPLICAZIONE CMR617			
0 445 010 629	0 445 010 662	0 445 010 832	0 445 010 833
0 986 437 432			



APPLICAZIONE CMR618			
0 445 010 624	0 445 010 642	0 445 010 650	0 445 010 658
0 445 010 675	0 445 010 676	0 445 010 677	0 445 010 682
0 445 010 683	0 445 010 693	0 445 010 801	0 986 437 418
0 986 437 435	0 986 437 454		

**CASSETTA SPESSORI REGOLATORE ZME MONTATO SU POMPE
CP4 e CP9 (APPLICATE SU SISTEMA NCRS-22/MCRS-16)****SPESSORE REGOLATORE ZME****CMR7100Q-R**

CMR71086Q-R

CMR71089Q-R

CMR71092Q-R

CMR71094Q-R

CMR71090Q-R

CMR71088Q-R

CMR71100Q-R

CMR71096Q-R

Sistema Quarta Iniezione (10000445120061-064-131)
Sistema Iniezione (10000445120061-064-131) CR 104 (10 PZ)
SPESSORE REGOLATORE ZME**CMR71090Q-R**

10 PZ

LOTTO

25/02/2020

Sistema Quarta Iniezione (10000445120061-064-131)
Sistema Iniezione (10000445120061-064-131) CR 104 (10 PZ)
SPESSORE REGOLATORE ZME**CMR71086Q-R**

10 PZ

LOTTO

25/02/2020

Sistema Quarta Iniezione (10000445120061-064-131)
Sistema Iniezione (10000445120061-064-131) CR 104 (10 PZ)
SPESSORE REGOLATORE ZME**CMR71094Q-R**

10 PZ

LOTTO

25/02/2020

Sistema Quarta Iniezione (10000445120061-064-131)
Sistema Iniezione (10000445120061-064-131) CR 104 (10 PZ)
SPESSORE REGOLATORE ZME**CMR71092Q-R**

10 PZ

LOTTO

25/02/2020

Sistema Quarta Iniezione (10000445120061-064-131)
Sistema Iniezione (10000445120061-064-131) CR 104 (10 PZ)
SPESSORE REGOLATORE ZME**CMR71096Q-R**

10 PZ

LOTTO

25/02/2020

LISTA RICAMBI INIETTORE ND PIEZO
TIPO 295900-001# - 295900-002# - 295900-010# - 295900-011#

Posiz.	Codice	Descrizione
N.1		Attuatore Piezo
N.2	CMR5200	Rondella - Spessore attuatore Piezo 1,545 > 1,557 (0,002)
N.3		Corpo Iniettore
N.4		O'Ring Corpo Iniettore
N.5		Dado Polverizzatore
N.6		Pagliottina concava attuatore Piezo
N.7		Seger molla attuatore Piezo
N.8		Rondella superiore molla attuatore Piezo
N.9		Molla attuatore Piezo
N.10		Rondella inferiore molla attuatore Piezo
N.11		Pistone grande amplificatore
N.12		Cilindro amplificatore
N.13		Molla pistone piccolo
N.14		Pistone piccolo
N.15		Grani di fermo
N.16		Gruppo valvola fori calibrati
N.17		Master gruppo valvola
N.18		Molla spillo polverizzatore
N.19		Polverizzatore

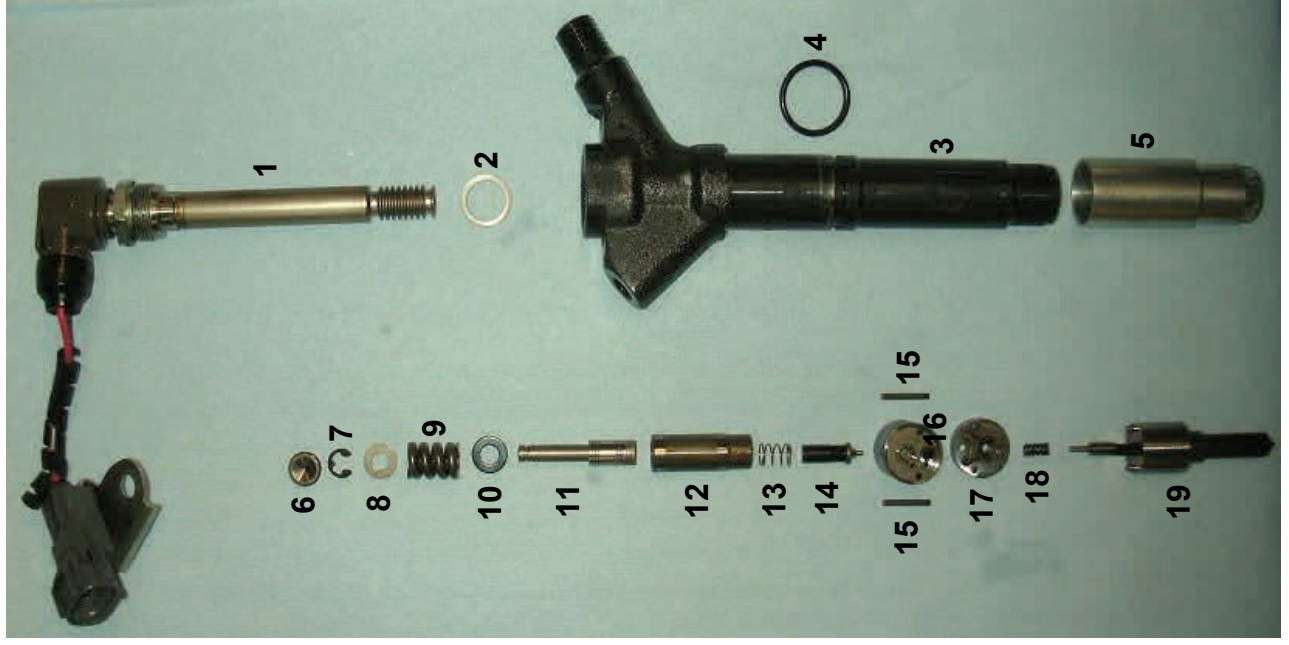

CASSETTA SPESSORI INIETTORI NIPPONDENSO CMR5754 PER LA TARATURA DELLA SENSIBILITA' E LA QUANTITA' DELLA PREINIEZIONE (ANTIPICCHIAMENTO IMA)

Posiz.	Codice	Descrizione
N.1	CMR242	O'Ring elettrovalvola
N.2	CMR570160	Spessore inizio/portata IMA
N.3	CMR570165	Spessore inizio/portata IMA
N.4	CMR570170	Spessore inizio/portata IMA
N.5	CMR540311	Spessore inizio/portata IMA 3,11 - 1ª gener.
N.6	CMR246	Molla registrazione IMA

AntiMasking Calibration Shim Kit
CMB3500/DMA

(d=6,40)

P.N.: CMB3500/DMA

Shims from 0,96 mm to 1,16 mm (step 0,01 mm)

AntiMasking Calibration Shim Kit for 2nd gen. BH injectors
CMB3100/DMA-N

(d=4,50)

P.N.: CMB3100/DMA-N

Shims from 1,40 mm to 1,58 mm (step 0,02mm)

Opening start Shim kit
CMB3240/DMA

(d=3,30)

P.N.: CMB3240/DMA

Shims from 1,40 mm to 1,46 mm (step 0,02 mm)

Ball Lift Shim Kit for BH CR Injectors 1st generation
CMB3700

(d=15,70)

P.N.: CMB3700

Shims from 1,20 mm to 1,30 mm (step 0,01 mm)

Ball Lift Shim Kit Common-Rail BH 2nd generation
CMB3100

(d=6,40)

P.N.: CMB3100

Nozzle Feeders - Opening Start Common-Rail BH Injectors
1st generation CMB3233

(d=5,30)

P.N.: CMB3233

**A) Nozzle Feeders from 0,10 to 0,20 (step from 0,02 mm)
B) Opening Start from 1,30 mm to 1,70 mm (step 0,1 mm)**

Nozzle Feeders for opening start spacers kit
CMB3191/A

P.N.: CMB3191/A

Nozzle Feeder Kit from 1,40 to 1,10 (step 0,02 mm)

Armature spacer Shim Kit for BH CR Injectors 1st generation
CMB3200

(d=3,30)

P.N.: CMB3200

Armature spacer Kit from 1,58 mm to 1,286 mm (step from 0,01 mm)

Solenoid Shim Kit for injectors
CMB3550

(d=22,00)

P.N.: CMB3550

Shims from 1,25 mm to 1,35 mm (step 0,01 mm)

Solenoid level Shim Kit for BH CR truck injectors
CMB3500/Q2

(d=22,00)

P.N.: CMB3500/Q2

Shims from da 0,90 mm a 1,10 mm (step 0,01 mm)

Ball Lift Shim Kit For Bosch CR Traps 0.445.120.061 - 064 - 827
CMB7100/Q

(d=7,60)

P.N.: CMB7100/Q

Shims from 0,98 mm to 1,44 mm (step from 0,02 mm)

IMA Delivery Shim Box For Injectors Bosch Type
U.445.120.061 - 064 - 827 CMB7400/DMA

(d=6,20)

P.N.: CMB7400/DMA

Shims from 1,20 mm to 1,70 mm (step from 0,02 mm)

IMA Delivery Shim Box For Bosch MAN Injectors Type
U.445.120.061 - 064 - 827 CMB7400/DMA

(d=22,80)

P.N.: CMB7400/DMA

Shims from 1,84 mm to 1,76 mm (step from 0,02 mm)

IMA Delivery Shim Box For Bosch MAN Injectors Type
CMB7500/DMA

(d=6,40)

P.N.: CMB7500/DMA

Shims from 1,46 mm to 1,96mm (step from 0,02 mm)

Solenoid Piezo Siemens Injectors 1st gen 2nd generation
CMB3100

(d=19,90) (d=17,95)

P.N.: CMB3100

**A) Shims from 0,05 mm
B) Shims from 0,10 mm to 0,2 mm (step from 0,1 mm)**

Nozzle Feeders - Opening Start - Common-Rail - Siemens - Bosch
CMB3555

(d=4,00)

P.N.: CMB3555

**A) Nozzle Feeder Kit from 0,20 to 0,14 (step 0,02 mm)
B) Nozzle Feeder and opening start delivery shim from 1,40 mm to 1,40 mm (step 0,02 mm)**

Solenoid Shim Kit Siemens Injector 2nd Generation
CMB3600/B

(d=17,60)

P.N.: CMB3600/B

Shims Kit from 0,90 mm to 1,13mm (step from 0,01 mm)

Solenoid Shim Kit Siemens Injector 1st Generation
CMB3600

(d=19,90)

P.N.: CMB3600

Shims Kit from 0,80 mm to 1,20mm (step from 0,02 mm)

Calibration Dowel Dipstick Injector
CMB3600

P.N.: CMB3600

Calibration Dowel Kit from 3,40 mm to 4,90 mm (step 0,1 mm)

Calibration Dowel Dipstick Injector
CMB3600-X

P.N.: CMB3600-X

Calibration Dowel Kit from 3,75 mm to 4,90 mm (step 0,05 mm)

**Cassetta spessori registro antipicchiamento
CMR8500/IMA**

CMR8500/IMA BV 1-2-3

CMR85094 0,94	CMR85095 0,95	CMR85096 0,96	CMR85097 0,97	CMR85098 0,98	CMR85099 0,99
CMR85100 1,00	CMR85101 1,01	CMR85102 1,02	CMR85103 1,03	CMR85104 1,04	CMR85105 1,05
CMR85106 1,06	CMR85107 1,07	CMR85108 1,08	CMR85109 1,09	CMR85110 1,10	CMR85111 1,11
CMR85112 1,12	CMR85113 1,13	CMR85114 1,14	CMR85115 1,15	CMR85116 1,16	CMR85117 1,17



(d=23,70)



COD.: CMR8500/IMA

Cassetta con spessori da 0,94 mm a 1,17 mm con passi da 0,01 mm

**Cassetta spessori registro antipicchiamento iniettori
2ª generazione Cod. CMR8400/IMA-N**

CMR8400/IMA BV 2-3

CMR84140 1,40	CMR84142 1,42	CMR84144 1,44	CMR84146 1,46	CMR84148 1,48	CMR84150 1,50
CMR84152 1,52	CMR84154 1,54	CMR84156 1,56	CMR84158 1,58	CMR84160 1,60	CMR84162 1,62
CMR84164 1,64	CMR84166 1,66	CMR84168 1,68	CMR84170 1,70	CMR84172 1,72	CMR84174 1,74
CMR84176 1,76	CMR84178 1,78	CMR84180 1,80	CMR84182 1,82	CMR84184 1,84	CMR84186 1,86

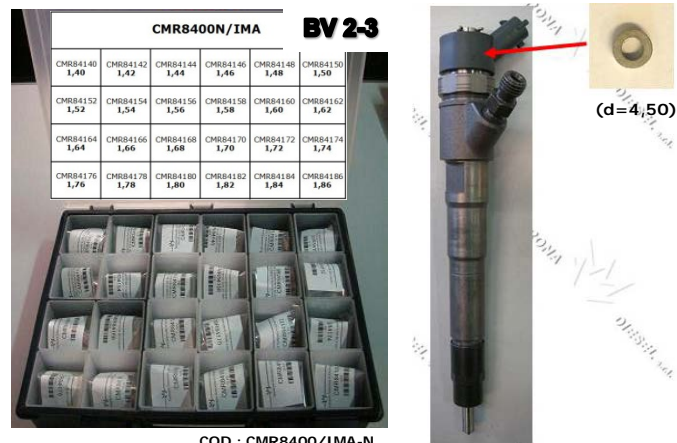

(d=4,50)



COD.: CMR8400/IMA-N

Cassetta con spessori da 1,40 mm a 1,86 mm con passi da 0,02 mm

**Cassetta spessori inizio apertura
CMR8200/IMA**

CMR8200/ IMA BV 1-2-3 / BA 1-2

CMR82140 1,40	CMR82142 1,42	CMR82144 1,44	CMR82146 1,46	CMR82148 1,48	CMR82150 1,50
CMR82152 1,52	CMR82154 1,54	CMR82156 1,56	CMR82158 1,58	CMR82160 1,60	CMR82162 1,62
CMR82164 1,64	CMR82166 1,66	CMR82168 1,68	CMR82170 1,70	CMR82172 1,72	CMR82174 1,74
CMR82176 1,76	CMR82178 1,78	CMR82180 1,80	CMR82182 1,82	CMR82184 1,84	CMR82186 1,86

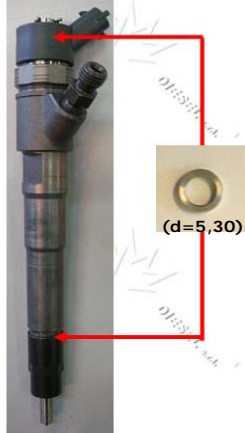

(d=5,30)



COD.: CMR8200/IMA

Cassetta con spessori da 1,40 mm a 1,86 mm con passi da 0,02 mm

**Kit spessori alzata sfera iniettori CR BH 1ª generazione
CMR8700**

CMR8700 BV 1

CMR87120 1,20	CMR87121 1,21	CMR87122 1,22	CMR87123 1,23	CMR87124 1,24	CMR87125 1,25
CMR87126 1,26	CMR87127 1,27	CMR87128 1,28	CMR87129 1,29	CMR87130 1,30	



(d=15,70)



COD.: CMR8700

Cassetta con spessori da 1,20 mm a 1,30 mm con passi da 0,01 mm

**Kit spessori quota iniettori Common-Rail BH 2ª generazione
CMR8100**

CMR8100 BV 2

CMR81120 1,20	CMR81121 1,21	CMR81122 1,22	CMR81123 1,23	CMR81124 1,24
CMR81125 1,25	CMR81126 1,26	CMR81127 1,27	CMR81128 1,28	CMR81129 1,29
CMR81130 1,30				



(d=6,40)



COD.: CMR8100

Cassetta con spessori da 1,20 mm a 1,30 mm con passi da 0,01 mm

**Kit tastatori – spessori inizio apertura iniettori Common-Rail BH
1ª generazione CMR8283**

CMR8283 BV 1 / BA 1

CMR8380 8,40	CMR8382 8,42	CMR8384 8,44	CMR8386 8,46	CMR8388 8,48	CMR8390 8,50
CMR8212 1,2	CMR8213 1,3	CMR8214 1,4	CMR8215 1,5	CMR8216 1,6	CMR8217 1,7
					CMR821

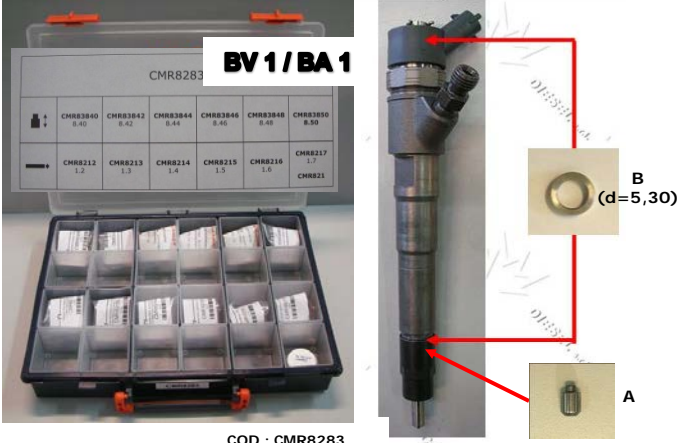

B (d=5,30)

A



COD.: CMR8283

A: Tastatori da 8,40 a 8,50 con passi da 0,02 mm
B: Spessori da 1,20 mm a 1,70 mm con passi da 0,1 mm

**Per "d" si intende il diametro esterno dello spessore
Gli spessori sono ordinabili anche separatamente ed eventuali fuori misura**

**Kit tastatori iniettori Common-Rail BH 2ª generazione
CMR89/N**



COD.: CMR89/N

Cassetta con tastatori da 1,00 a 1,14 con passi da 0,02 mm



**Kit tastatori iniettori Common-Rail BH 2ª generazione
CMR89/N1**



COD.: CMR89/N1

Cassetta con tastatori da 1,16 a 1,26 con passi da 0,02 mm



**Kit tastatori iniettori Common-Rail BH 2ª generazione
CMR89/N2**

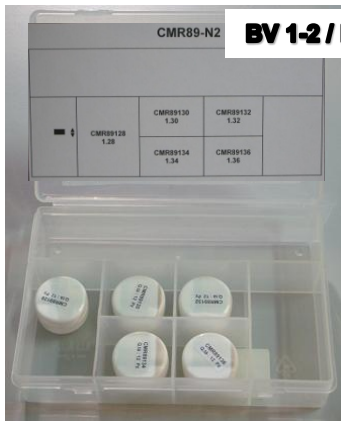

COD.: CMR89/N2

Cassetta con tastatori da 1,28 a 1,36 con passi da 0,02 mm



**Cassetta fermi ancora iniettore CR BH 1ª generazione
CMR1200**



COD.: CMR1200

Cassetta con fermi ancora da 1,155 mm a 1,265 mm con passi da 0,01 mm



**Cassetta spessori inizio apertura iniettori Piezo-Bosch
CMR8200/IMA-N**



COD.: CMR8200/IMA-N

Cassetta con spessori da 1,40 mm a 1,86 mm con passi da 0,02 mm



**Cassetta spessori attuatore Piezo-Bosch
CMR907**



COD.: CMR907



**Per "d" si intende il diametro esterno dello spessore
Gli spessori sono ordinabili anche separatamente ed eventuali fuori misura**

**Kit spessori solenoide iniettori Common-Rail autocarro BH
CMR8600**



COD.: CMR8600

Cassetta con spessori da 1,25 mm a 1,35 mm con passi da 0,01 mm



**Kit spessori solenoide quota iniettori Common-Rail autocarro BH
CMR8600/Q2**



COD.: CMR8600/Q2

Cassetta con spessori da 0,90 mm a 1,10 mm con passi da 0,01 mm



**Cassetta spessori inizio IMA iniettori Bosch tipo
Q 445 120 061 - 064 - 137 CMR7100/Q**



COD.: CMR7100/Q

Cassetta con spessori da 0,88 mm a 1,44 mm con passi da 0,02 mm

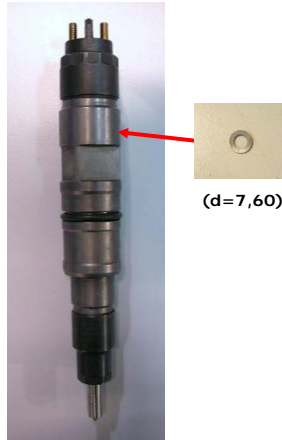

**Cassetta spessori portata IMA iniettori Bosch tipo
Q 445 120 061 - 064 - 137 CMR7200/IMA**



COD.: CMR7200/IMA

Cassetta con spessori da 1,20 mm a 1,70 mm con passi da 0,02 mm



**Cassetta spessori quota iniettori Bosch tipo
Q 445 120 061 - 064 - 137 CMR7400/IMA**



COD.: CMR7400/IMA

Cassetta con spessori da 1,34 mm a 1,76 mm con passi da 0,02 mm



**Cassetta spessori portata IMA iniettori Bosch tipo MAN
CMR7500/IMA**



COD.: CMR7500/IMA

Cassetta con spessori da 1,40 mm a 1,86 mm con passi da 0,02 mm



**Per "d" si intende il diametro esterno dello spessore
Gli spessori sono ordinabili anche separatamente ed eventuali fuori misura**

Cassetta spessori solenoide iniettori Siemens 1ª generazione
CMR5500



COD.: CMR5500



Cassetta con spessori da 0,80 mm a 1,20mm con passi da 0,02 mm

Cassetta spessori solenoide iniettori Siemens 2ª generazione
CMR5600



COD.: CMR5600



Cassetta con spessori da 0,90 mm a 1,13 mm con passi da 0,01 mm

Kit tastatori – spessori inizio apertura – portata iniettori
Siemens - Denso CMR5859

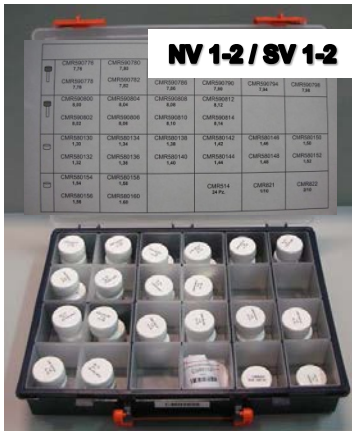

COD.: CMR5859

A: Tastatori da 7,76 a 8,14 con passi da 0,02 mm
B: Spessori da 1,30 mm a 1,60 mm con passi da 0,02 mm

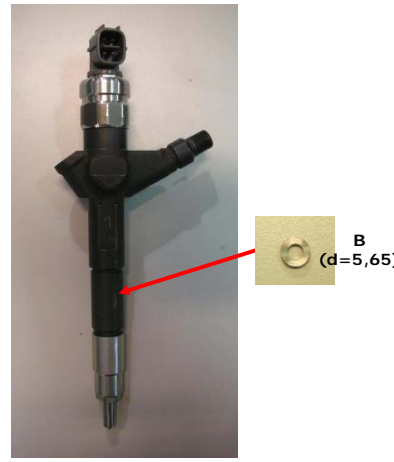

Kit puntalini iniettori Delphi
CMR4000

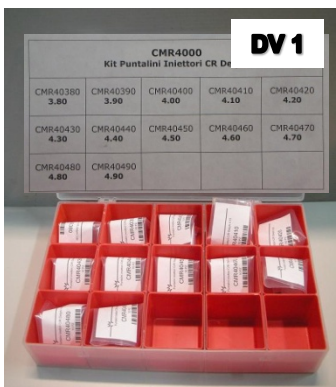

COD.: CMR4000



Cassetta con puntalini da 3,80 mm a 4,90 mm con passi da 0,1 mm

Kit puntalini iniettori Delphi
CMR4000-N

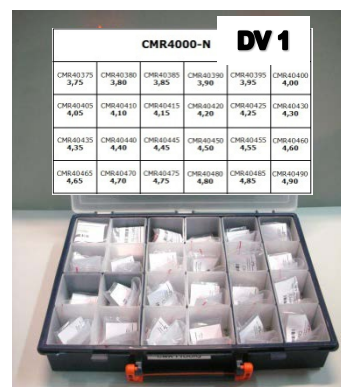

COD.: CMR4000-N



Cassetta con puntalini da 3,75 mm a 4,90 mm con passi da 0,05 mm

Per "d" si intende il diametro esterno dello spessore
Gli spessori sono ordinabili anche separatamente ed eventuali fuori misura

**Cassetta spessori Inizio IMA iniettori Nippondenso >1 Ω
CMR5400/IMA**



COD.: CMR5400/IMA

Cassetta con spessori da 3,062 mm a 3,090 mm con passi da 0,002 mm

**Cassetta spessori Inizio IMA iniettori Nippondenso <1 Ω
CMR5700/IMA**



COD.: CMR5700/IMA

Cassetta con spessori da 1,460 mm a 1,740 mm con passi da 0,02 mm



**Cassetta spessori inizio apertura iniettori Nippondenso / Siemens
CMR5800**



COD.: CMR5800

Cassetta con spessori da 1,240 mm a 1,700 mm con passi da 0,02 mm



**Kit spessori portata IMA iniettori Nippondenso
CMR5300/IMA**



COD.: CMR5300/IMA

Cassetta con spessori da 0,900 mm a 1,840 mm con passi da 0,02 mm

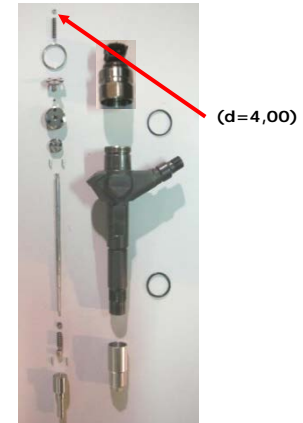

**Kit spessori attuatore iniettore Piezo Denso
tipo 295000-001# - 295000-002# - 295000-010# - 295000-011#
CMR5200**

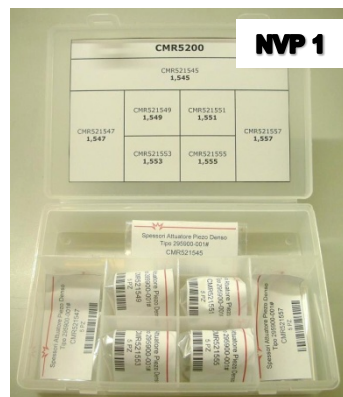

COD.: CMR5200

Cassetta con spessori da 1,545 mm a 1,557 mm con passi da 0,002 mm



**Per "d" si intende il diametro esterno dello spessore
Gli spessori sono ordinabili anche separatamente ed eventuali fuori misura**

LISTA RICAMBI INIETTORE OPEL CON POMPA DI INIEZIONE VP

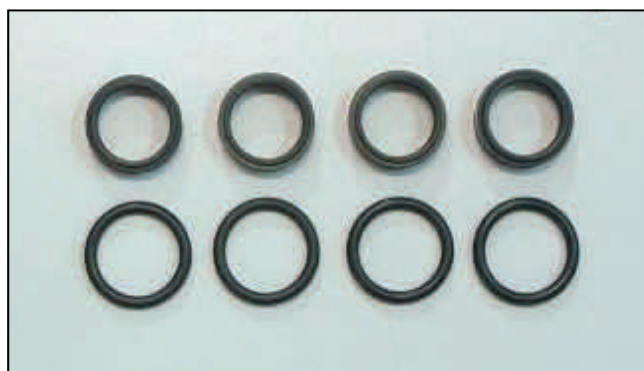

Kit guarnizioni di tenuta
CVP17





IMMAGINE	APPLICAZIONE	CODICE
	PSA CITROEN C3 SIEMENS h 2,50 mm	CMR512
	PSA JAGUAR-FORD V6 SIEMENS h 3,00 mm	CMR513
	BASE INIETTORE PEUGEOT FORD – SIEMENS JCB – PSADV4TED4 h 1,50 mm	CMR90
	TUTTI C.R.–MERCEDES- DELPHI - ACTROS-ATEGO BMW-320-330-520-530– 730 FIAT MULTIJET – IVECO – VOLVO – VM – MAN - SAAB h 1,50 mm	CMR73
	FIAT-AUTO-CR BMW 330 – DAF TRUCK – PSA – FORD - VOLVO h 2,00 mm	CMR76

IMMAGINE	APPLICAZIONE	CODICE
	HYUNDAI – TOYOTA – VOLVO – FORD – PSA – BMW - PEUGEOT BOSCH h 2,00 mm	CMR91
	COMMON-RAIL AUTOCARRO (RENAULT-PREMIUM) h 1,00 mm	CMR93
	VOLKSWAGEN h 2,40 mm	CMR121
	COMMON-RAIL AUTOCARRO (CUMMINS-IVECO TECTOR- MAN-DODGE) RENAULT-AUTO h 3,00 mm	CR75153
	LAND ROVER-DISCOVERY	EUI25

IMMAGINE	APPLICAZIONE	CODICE
	PDE80-VW	PDE802
	RENAULT – DELPHI SSANGYONG h 3,00 mm	CMR401
	KIA – HYUNDAI PSADV4TED4 h 2,00 mm	CMR402
	FORD – DELPHI CITROEN – DELPHI h 1,50 mm	CMR403
	BASE INIETTORE DAF DELPHI SISTEMA EUP h 2,00 mm	CMR404

IMMAGINE	APPLICAZIONE	CODICE
	BASE INIETTORE PIEZO BOSCH APPLICAZIONE AUDI	CMR126
	MAN - ROVER h 1,00 mm	CMR129
	MAZDA 5/6 h 2,00 mm	CMR249
	OPEL CORSA 1.7 CDTI h 2,00 mm	CMR250
	TOYOTA h 2,70 mm	CMR251

IMMAGINE	APPLICAZIONE	CODICE
	SIEMENS 3 PUNTE h 2,00 mm	CMR538
	CITRÖEN C3 – FIESTA SIEMENS 6 PUNTE h 2,50 mm	CMR539
	MAN – NISSAN NEW HOLLAND UNIVERSALE h 0,50 mm	CMR254

LISTA DADI POLVERIZZATORE INIETTORI COMMON-RAIL

Codice	Descrizione
CMR48	Dado serraggio ø19
CMR68	Dado serraggio iniettore Mercedes Actros
CMR79	Dado serraggio iniettore Tector / Man /Cummins
CMR87	Dado serraggio ø17
CMR94	Dado serraggio iniettore Renault Premium
CMR124	Dado serraggio iniettore Denso 095000-508# / 613#
CMR265	Dado serraggio iniettore Denso 095000-042# / 057#
CMR266	Dado serraggio iniettore Denso 095000-576# / 580# / 602#
CMR267	Dado serraggio iniettore Denso 095000-552# / 593# / 739# / 776# / 764# / 728# / 691# / 604# / 623# / 778# / 741# / 676# / 703# / 770# / 771# / 673# / 753# / 769# / 733# / 668# / 697# / 761# / 725# / 690# / 561# / 611#
CMR268	Dado serraggio iniettore
CMR269	Dado serraggio iniettore Denso 095000-503# / 587# / 785# / 625# / 789#
CMR271	Dado serraggio iniettore
CMR273	Dado serraggio iniettore Bosch 0 445 110 673 / 674
CMR274	Dado serraggio iniettore Bosch 0 445 110 368 / 369
CMR276	Dado serraggio iniettore Bosch 0 445 111 009
CMR277	Dado serraggio iniettore Siemens A2C59517051
CMR278	Dado serraggio iniettore Bosch 0 445 110 472 / 473
CMR279	Dado serraggio iniettore Bosch Piezo 0 445 116 001
CMR280	Dado serraggio iniettore Bosch Piezo 0 445 116 029 / 030
CMR281	Dado serraggio iniettore Denso DCRI100360
CMR282	Dado serraggio iniettore Bosch 0 445 110 954 / 955
CMR283	Dado serraggio iniettore Siemens A2C9303500080
CMR284	Dado serraggio iniettore Siemens A2C59513553
CMR283	Dado serraggio iniettore Siemens A2C335190080

Immagine	Codice	Applicazione
	555-2/1	Iniettori Bosch tipo Fiat – Iveco - Bmw
	555-8/1	Iniettori Bosch tipo Mercedes
	555-13/1	Iniettori Delphi
	555-3/1	Sensore di pressione pompe Bosch tipo Fiat – Iveco - Bmw
	555-7/1	Sensore di pressione pompe Bosch tipo Mercedes e Delphi DFP3.1
	555-41-1/KIT	Sensore di pressione pompe Delphi DFP1
	555-13/1P	Iniettori Delphi 1.5

CODICE	APPLICAZIONE	MOTORE
TJ8000	Alfa Romeo 145-146-156; Fiat Bravo-Brava-Marea- Multipla-Punto; Lancia Lybra	1900 4 CIL.
TJ8001	Alfa Romeo 156-166; Fiat Marea 130; Lancia Lybra "K"	2400 5 CIL.
TJ8002	Fiat Ulysse 1 ^a serie-Fiat Scudo 1 ^a serie*; Lancia Zeta 1 ^a serie* * = "99 > 2000	
TJ8003	Fiat Ulysse 2 ^a serie-Fiat Scudo 2 ^a serie*; Lancia Zeta 2 ^a serie* * = 2000 >	
TJ8005	New Daily – Ducato 2800	35 cl.3
TJ8012	FIAT- ALFA- LANCIA MULTIJET	4 CIL.
TJ8013	FIAT- ALFA- LANCIA MULTIJET	5 CIL
TJ8040	Audi A2	
TJ8041	Audi A8	
TJ8060	BMW	
TJ8080	Citröen Xara-Xantia-Berlingo- Evasion 1 ^a serie	
TJ8081	Citröen Xara-Xantia-Berlingo- Evasion 2 ^a serie	
TJ8082	Citröen Evasion	16V
TJ8083	Citröen "C5"	4 CIL.
TJ8084	Citröen "C5"	6 CIL.
TJ8085	Citröen "C5" - Berlingo HDI – Pompa Siemens	
TJ8110	Ford Focus TDCi	
TJ8150	Mercedes Classe "A" 1 ^a serie	
TJ8151	Mercedes Classe "A" 2 ^a serie	
TJ8152	Mercedes Vito 220-200-220	
TJ8153	Smart	
TJ8154	Chrysler Voyager CRD	
TJ8155	Mercedes 270	6 CIL.

CODICE**APPLICAZIONE****MOTORE****KIT SERIE TUBI COMMON-RAIL FIAT-ALFA-LANCIA MULTIJET
NUOVO TIPO****LATO RAIL****LATO INIETTORE****Cod. TJ8012** Versione 4 Cilindri**Cod. TJ8013** Versione 5 Cilindri

CODICE**APPLICAZIONE****MOTORE****TUBO COMMON-RAIL da 10 cm PER RAIL TIPO 059 130 090 AG
APPLICATO SU AUDI - VW 3.0 TDI****Cod. CMR167**

POMPA RADIALJET CP1

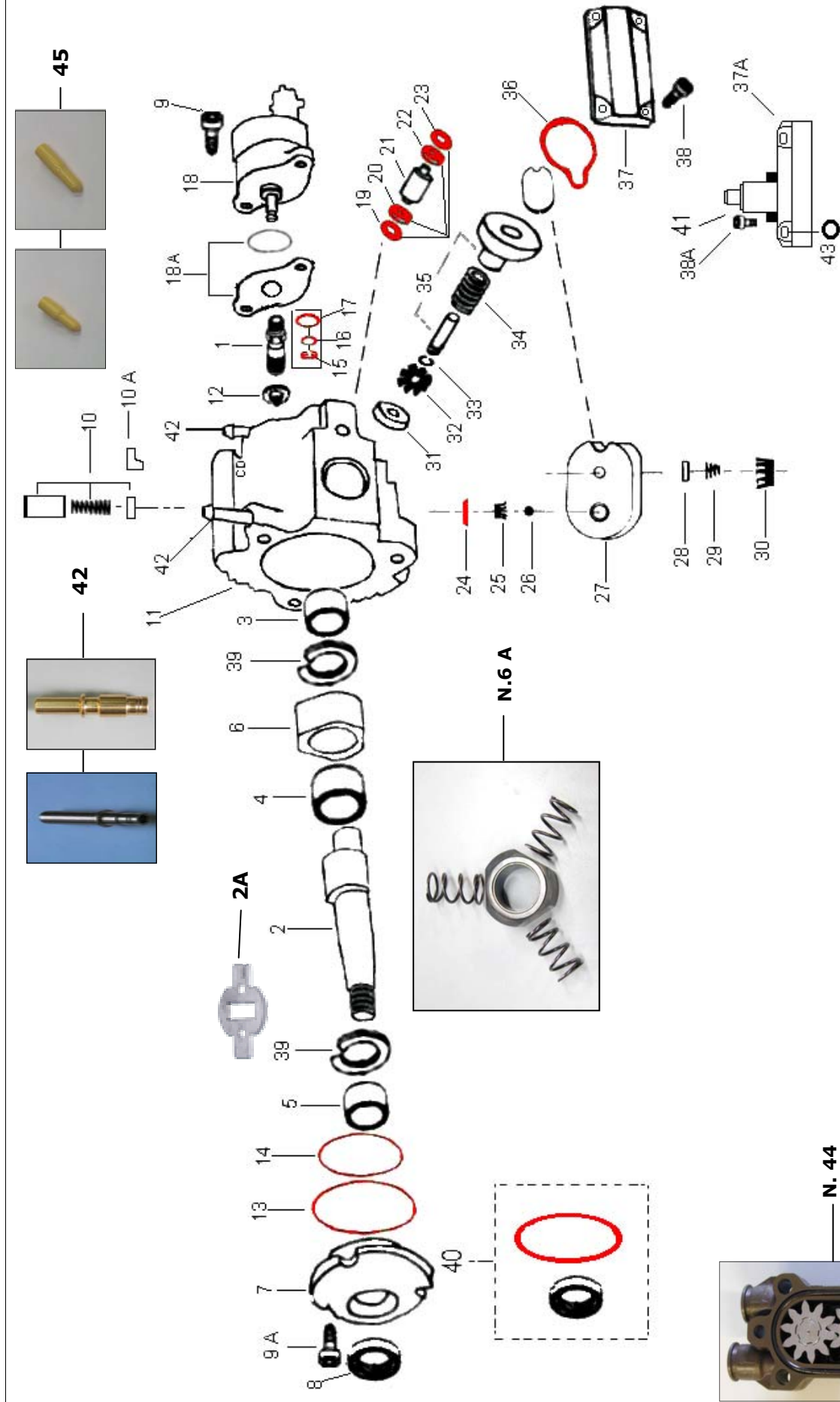

LISTA RICAMBI POMPA CP1 COMMON-RAIL

POSIZ.	CODICE	DESCRIZIONE	POSIZ.	CODICE	DESCRIZIONE
1	CMR125	Raccordo pressione	24*	CMR102	Kit rondelle (CMR39 0,65>0,70-CMR39A 0,75>0,80)
2*	CMRH7	Albero di trascinamento H7		CMR104	KIT VITI
2*	CMRH7L	Albero di trascinamento lubrif.forzata	25	CMR114	KIT GUARNIZIONI REGOLATORE
2*	CMRH7M	Albero di trascinamento Mercedes	26	CMR32	Ragno valvola mandata
2A	CMR109	Crociera	27	CMR33	Valvola sfera
3-4-5	CMR21	Kit boccole	28	CMR22	Piastra Valvola
6	CMR23	Distributore	29	CMR34	Piattello valvola aspirazione
6A	CMR106	Kit Distributore Modificato	30	CMR3	Molla valvola aspirazione
9	CMR20	Vite reg. pressione	32	CMR35	Ragno valvola aspirazione
9/A	CMR36	Vite portacuscinetto	33	CMR29	Ragno pompante
10	CMR24	Valvola di sicurezza	34	CMR2	Molla seger pompante
10	CMR37	Valvola di sicurezza Mercedes	35	CMR1	Molla pompante
10	CMR37/M	Valvola Modificata Per Ritorno Serbatoio Mercedes	35*	CMR30	Pompanti da 6,5
10A	CMR112	Rondella con scalino valvola di sicurezza per pompe con alberi da 70	35*	CMR307	Pompante da 7,0
12	CMR25	Rondella	35*	CMR3072	Pompante
15-16-17	CD1700-9	Kit OR regolatore	38*	CMR3075	Pompante
18/A	CMR114	Guarnizione reg. pressione	38A	CMR31	Vite testa
21	CMR27	Cilindro di collegamento	39	CMR115	Vite elettr. 3° pompante
8-13-14-15-16-17-19-20-22-23-36	CMR100	Serie Guarnizioni	40	CMR47	Rasamento albero
8-13-14-15-16-17-19-20-22-23-36	CMR100-N	Serie Guarnizioni - Nuovo Tipo	42*	CMR101	Kit Lubrificazione Forzata
19-20-22-33	CMR138	Kit Gommmini testata	42	CMR41	Tubo collegamento
			42	CMR41/A	Tubo collegamento N.T.
			42	CMR41/B	Tubo collegamento da Ø10
			43	CMR13	OR Elettrovalvola 3° pompante
			44	CMR103	Kit Rip. Pompa Alimentazione
			45	CMR118	Tappo Protezione X Tubo da Ø8
			45	CMR119	Tappo Protezione X Tubo da Ø10

* = ARTICOLI SPECIALI

LISTA RICAMBI POMPA CP1 COMMON-RAIL



**KIT VITI
CMR104**



**SERIE GUARNIZIONI
CMR100**



**SERIE GUARNIZIONI
CMR100-N**



**KIT RIPARAZIONE PER POMPA
ALIM. TIPO MERCEDES
CMR103**



**KIT LUBRIFICAZIONE
FORZATA
CMR101**



**KIT O.R. REGOLATORE
CD1700-9**



**KIT GUARNIZIONI REGOLATORE
CMR114**







Immagine	Codice Corind	Codice originale	Codice costruttore	Applicazione
	CR0281002241	0 281 002 241	611 078 01 49	Mercedes Sprinter 208- 211-213-216-308-311- 313-316-408-411-413- 416-616 Mercedes A160 - Vaneo 17 - C270 - C30 - CLK270 - E270 - G270 - ML270 - E320 - S20
	CR0281002480	0 281 002 480	13 51 7 787 537	Bmw 330D - 525D - 530D - 730D - X5
	CR0281002483	0 281 002 483	77 01 052 268	Renault Laguna 1.9 DCi Renault Megane 1.9 DCi Renault Megane 1.9 DTi Renault Scenic 1.9 DCi
	CR0281002488	0 281 002 488	717 184 45 608 166 59	Alfa 156 1.9 JTD Alfa 156 2.4 JTD
	CR0281002500	0 281 002 500	994 832 54 50 01 848 538	Fiat Ducato 2.8 JTD Iveco Daily 2.8 JTD Renault Mascotte 110 DCi

Immagine	Codice Corind	Codice originale	Codice costruttore	Applicazione
	CR0281002698	0 281 002 698 0 281 002 699	611 078 05 49	Mercedes Sprinter 208- 211-213-216-308-311- 313-316-408-411-413- 416-616 Mercedes Vito 108 - 110 - 112 Mercedes A160 - A170 - C200 - C220 - C270 - C30 - CLK270 - E200 - E220 - E270 - E320 - E400 - G270 - G400 - ML270 - ML400 - S320 - S400 - V200 - V220 - Vaneo 17
	CR0281002872	0 281 002 493 0 281 002 284 0 281 002 872	1399 25 1933 25	Citröen Berlingo 2.0 HDI Peugeot 206 2.0 HDI Peugeot 306 2.0 HDI Peugeot 406 2.0 HDI Peugeot 806 2.0 HDI Peugeot Expert 2.0 HDI Peugeot Partner 2.0 HDI

POMPA CP1 "H"

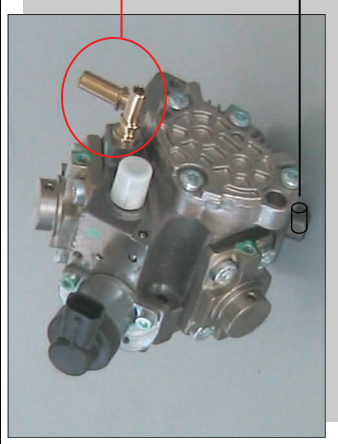

CMR601
Raccordo
Ingresso

CMR603
Tappo Cieco
Filtrino

FINO A 70

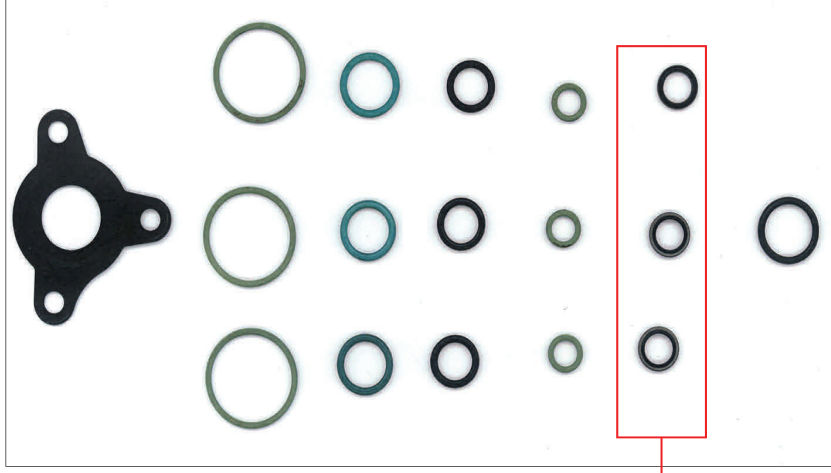

CMR602

CMR600

DA 75 >

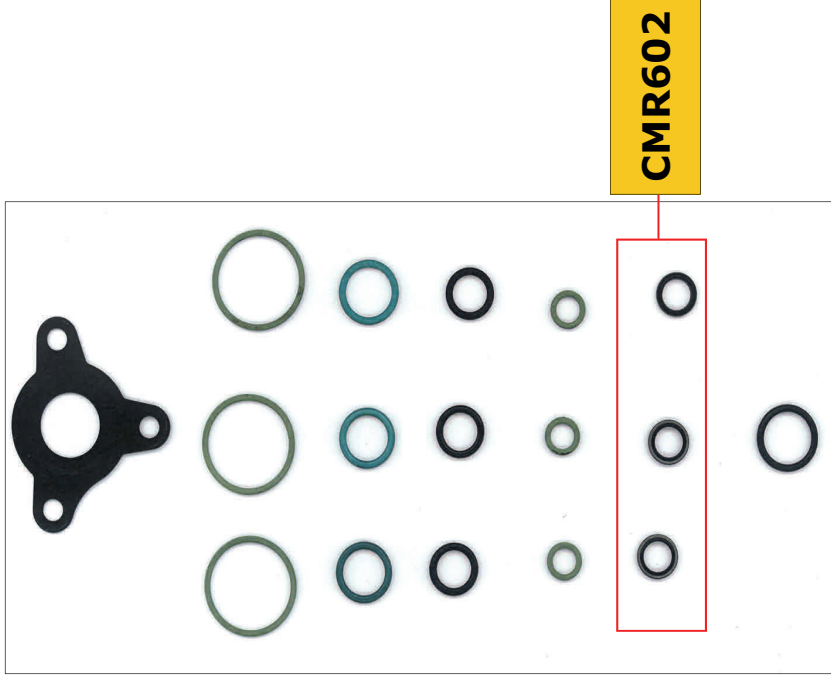

CMR602

CMR610

Immagine	Codice	Descrizione
	CMR14	Paraolio
	CMR600-I	Sfera
	CMR601	Raccordo Ingresso
	CMR602	Tenuta Alta Pressione
	CMR603	Tappo Cieco Filtrino
	CMR621-A	Boccola 19x17x19
	CMR621-B	Boccola 23x21x17

POMPA CP2

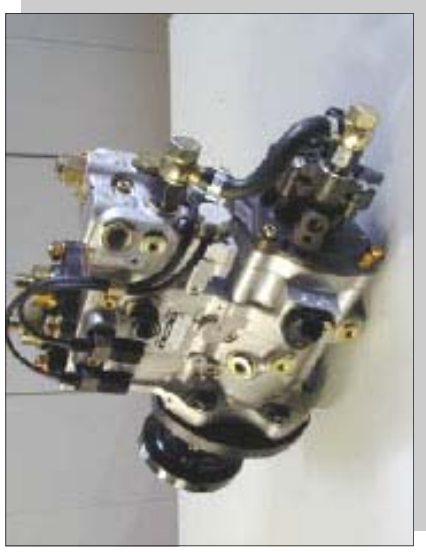

CMR900

Serie Guarnizioni CP2

LISTA RICAMBI POMPA CP3 – 70- 90 COMMON-RAIL

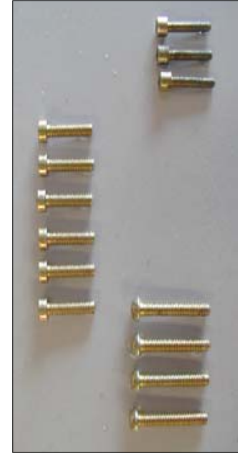

**Kit Viti
CMR304**

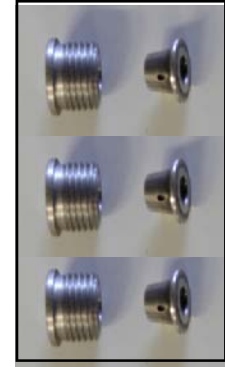

Kit Valvole



**Tappo Corpo Pompa
Pompa da 70 = CMR312
Pompa da 90 = CMR313**

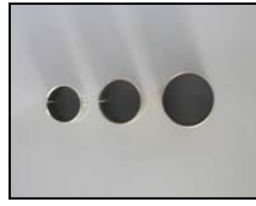

**Kit Boccole
CMR321**



**Kit OR Regolatore
CMR306**



**GUARNIZIONE
REGOLATORE CP3
RINFORZATA
CMR309**

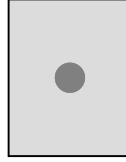

**SFERA TAPPI
CMR308**



**Kit Serie Guarnizioni Con Pompa Di
Alimentazione
CMR370**

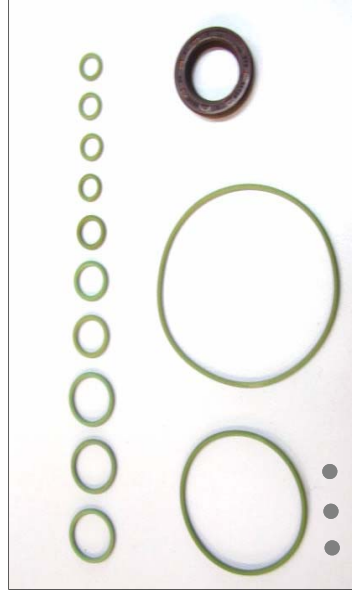

**Kit Serie Guarnizioni CP3 70 Senza
Pompa Di Alimentazione
CMR370-89**



**Kit Lubrificazione Forzata
CMR301**

LISTA RICAMBI POMPA CP3 – 80 COMMON-RAIL



**Kit Viti
CMR304**



**Kit Modifica
Valvole**



**Kit OR Regolatore
CMR306**



**GUARNIZIONE
REGOLATORE CP3
RINFORZATA
CMR309**

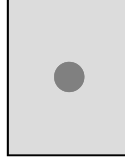

**SFERA TAPPI
CMR308**



**Kit Boccole
CMR322**



**Kit Serie Guarnizioni
CMR380/LF**

LISTA RICAMBI POMPA CP3 – 110 COMMON-RAIL



**Kit Viti
CMR305**



Kit Valvole



**Kit OR Regolatore
CMR306**



**Guarnizione
Regolatore CP3
Rinforzata
CMR309**



**Kit Boccole
CMR322**



**Kit Guarnizioni
CMR311/LF-N**

Senza paraoli **CMR311/LF-NE**



**Kit Guarnizioni
CMR311/LF**

Senza paraoli **CMR311/LF-E**

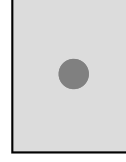

**Valvola di mandata
a sfera
CMR308**



**Tappo Corpo Pompa
CMR314**

POMPA CP9

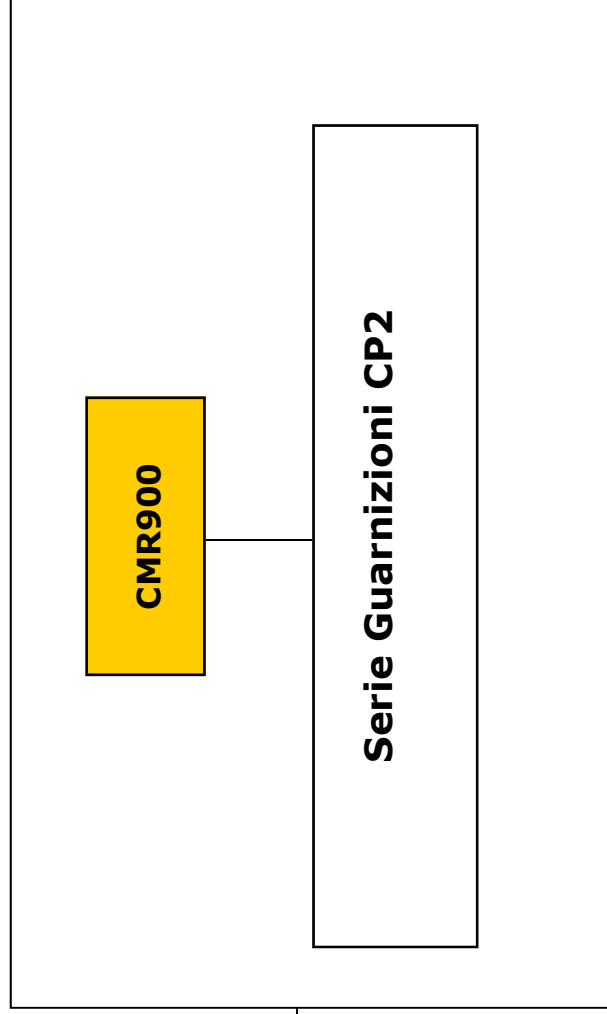
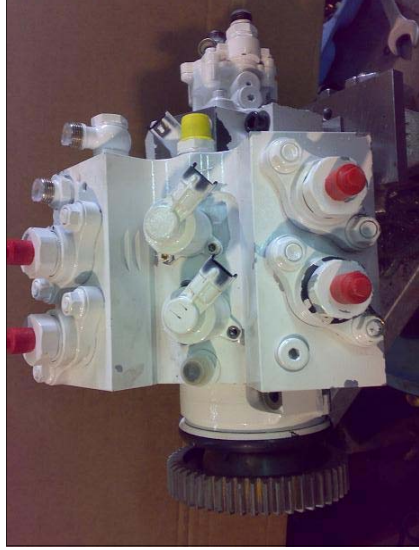

N.2 PZ

POMPA CP4



N.8

Punteria con trattamento nero tipo originale
CRF01M900999



N.8

Punteria fresata con trattamento nero tipo originale
CRF01M900999F

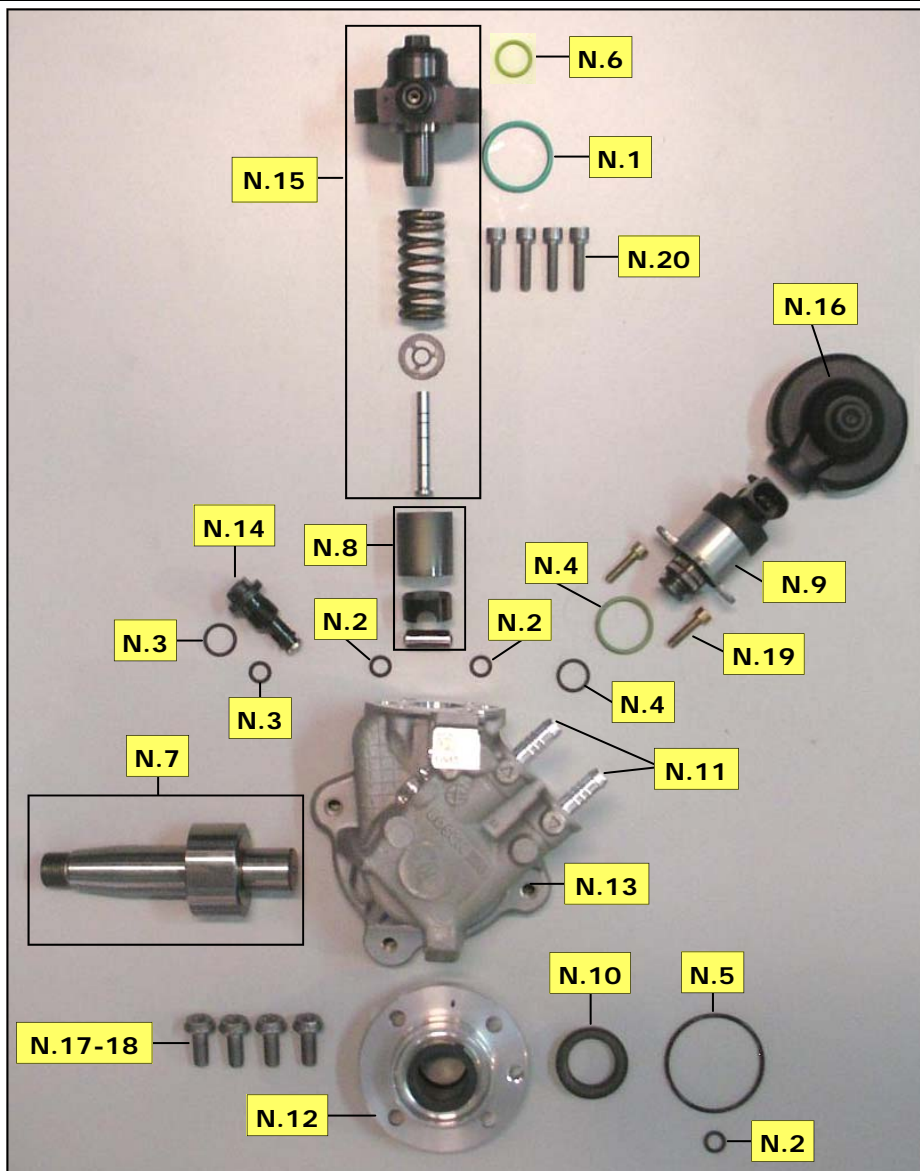

POSIZ.	CODICE	DESCRIZIONE
1-2-3-4-5	CMR441-V	Kit guarnizioni
1-2-3-4-5-6	CMR441-NV	Kit guarnizioni
7	-----	Albero eccentrico (vedi lista dettagliata)
8	CRF01M900999	Punteria con trattamento nero come originale
8	CRF01M900999F	Punteria fresata con trattamento nero come originale
9	-----	Regolatore ZME4 (vedi lista dettagliata)
10	Articolo su richiesta	Paraolio
11	CMR442-443	Raccordi ingresso-uscito (attacco rapido - portagomma)
12	-----	Portacuscinetto (vedi lista dettagliata)
13	-----	Corpo pompa (vedi lista dettagliata)
14	CMR611/V	Valvola pressione di trasferta (usata)
15	-----	Colonna pompante completa (usata- vedi lista dettagliata)
16	CMR444	Protezione colonna pompante
17	CMR466	Viti portacuscinetto M6 (12 Pz)
18	CMR467	Viti portacuscinetto M8 (12 Pz)
19	CMR468	Viti regolatore (6 Pz)
20	CMR469	Viti colonna pompante (12 Pz)

POMPA CP4



Serie Guarnizioni
CMR445

Posiz.	DESCRIZIONE GUARNIZIONE
1	Basamento pompante (2 Pz)
2	Canale di alimentazione e di raffreddamento - Canale di alimentazione regolata (5 Pz)
3	Valvola pressione di trasferta
4	Regolatore
5	Portacuscinetto
6	Valvola di aspirazione (2 Pz)
7	Rondella valvola di aspirazione (2 Pz)
8	Tappo copripolvere (4 Pz)
9	Paraolio

POMPA CP4

Rullo + portarullo
punteria
CMR460

Il presente ricambio è soggetto a limitazioni di condizioni di garanzia, esclusivamente subordinate alla reale difettosità del materiale che viene testato uno ad uno.

Si ricorda, inoltre, che il corretto montaggio avviene solo se l'officina è in possesso dell'attrezzatura di revisione (*cassetta CD28-CMR-NE*) e dopo aver eseguito il corso di formazione Corona Diesel



*CASSETTA
MONTAGGIO E RIPARAZIONE
CD28-CMR-F*



*ISTRUZIONI DI MONTAGGIO E
RIPARAZIONE
CD28-CMR-NE/I**

* N.B.: Le istruzioni sono fornite a corredo con la cassetta

POMPA CP4

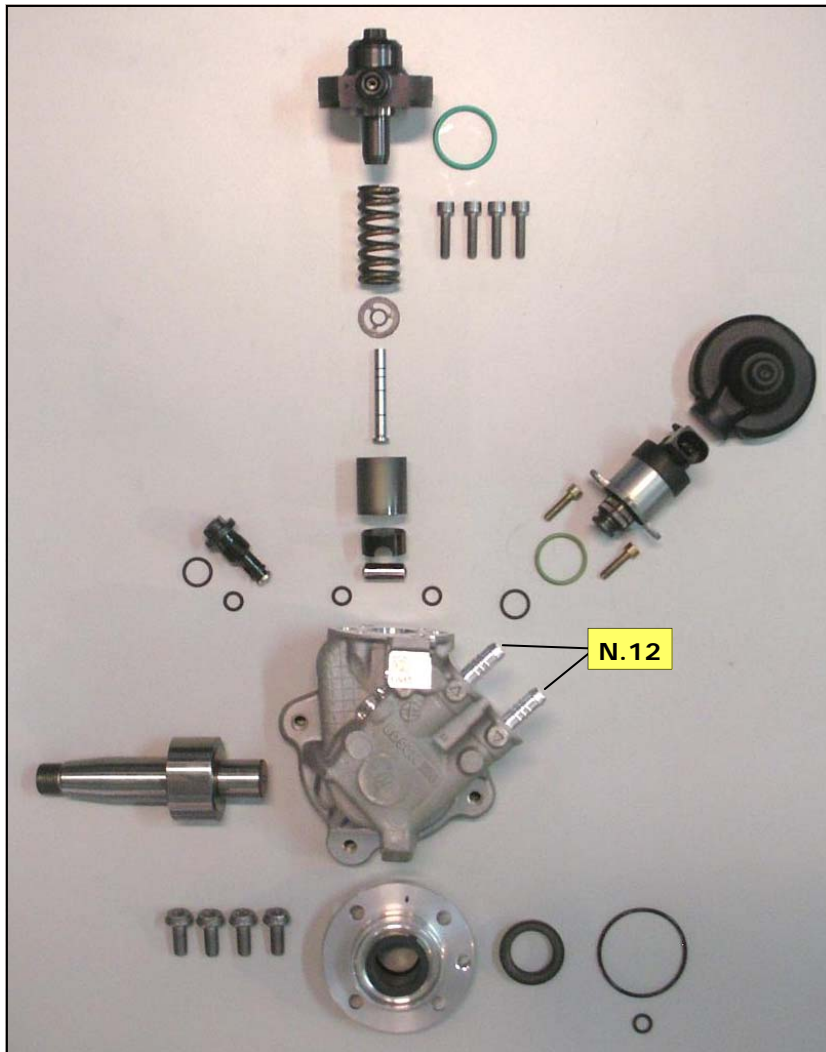

Raccordo ingresso-uscita
(attacco rapido)
CMR442



Raccordo ingresso-uscita
(portagomma)
CMR443



I RACCORDI VANNO ESTRATTI E RIMONTATI UTILIZZANDO L'APPOSITO ATTREZZO Cod. T10E

POMPA CP4



Boccola di fondo asse
con taglio
CMR451



*PER ESTRARRE E INTRODURRE LA BOCCOLA E' NECESSARIO UTILIZZARE L'APPOSITO ESTRATTORE **Cod.HI-5** e INTRODUTTORE **Cod.HI-4** CONTENUTI NELLA CASSETTA DI SMONTAGGIO E RIPARAZIONE CP4 **Cod.CD28-CMR-F***

POMPA CP4 - CORPO POMPA



CODICE	APPLICAZIONE	SIGLA TIPO	A	B	C
CMR506/C (usato)	0 445 010 506 - 0 445 010 580 - 0 445 010 707	CR/CP4S1/L40/20S	8 mm	Passante	1004

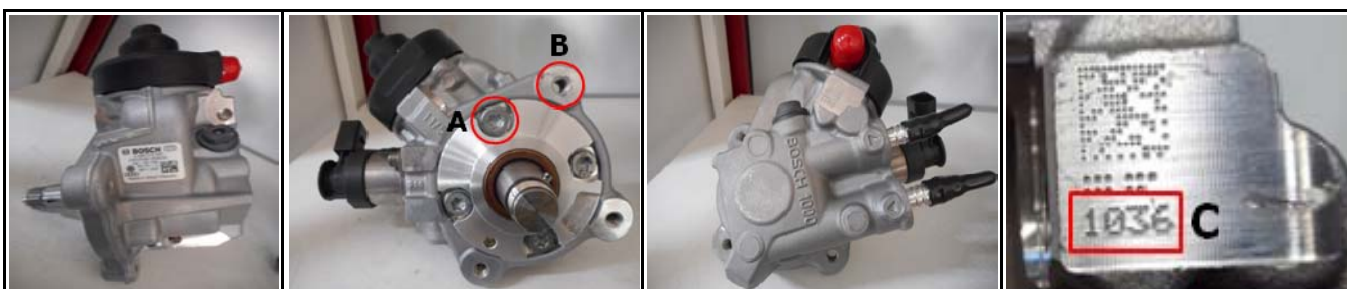

CODICE	APPLICAZIONE	SIGLA TIPO	A	B	C
CMR507/C (usato)	0 445 010 507 - 0 445 010 508 - 0 445 010 543 0 445 010 546	CR/CP4S1/R35/20	8 mm 6 mm	8 mm 8 mm	1008

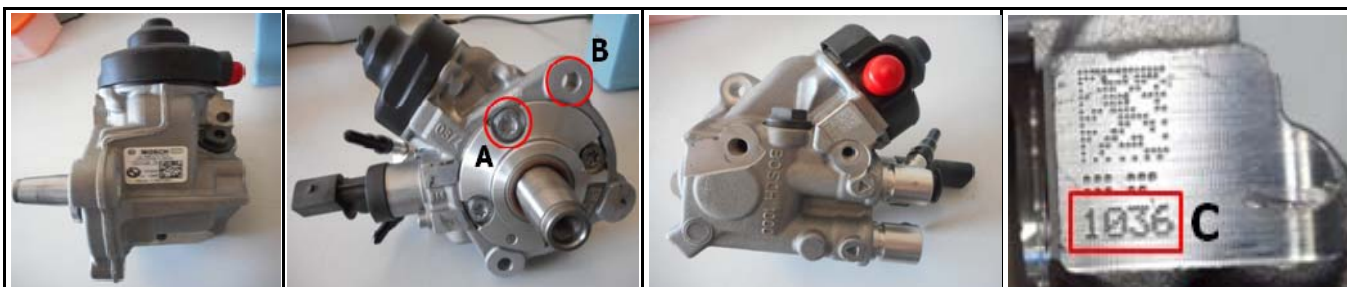

CODICE	APPLICAZIONE	SIGLA TIPO	A	B	C
CMR510/C (usato)	0 445 010 510 - 0 445 010 582 - 0 445 010 715	CR/CP4S1/L35/20S	8 mm	Passante	1017

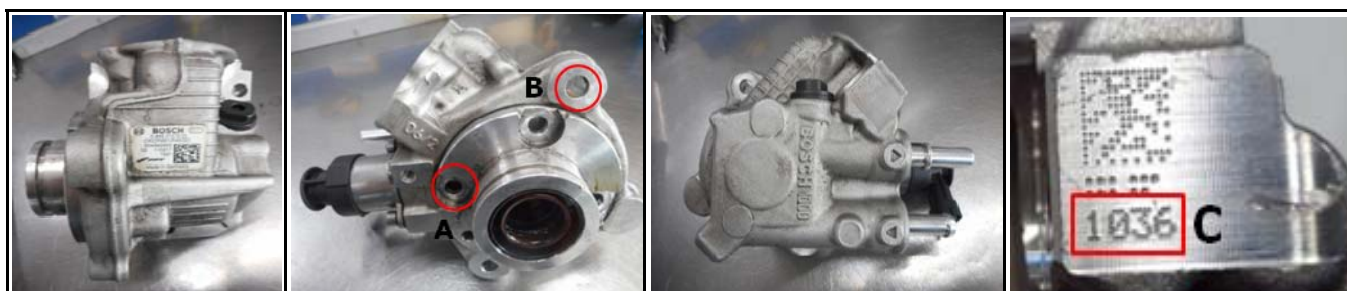

CODICE	APPLICAZIONE	SIGLA TIPO	A	B	C
CMR512/C (usato)	0 445 010 512 - 0 445 010 525 - 0 445 010 545 0 445 010 559	CR/CP4S1/R45/20	8 mm	8 mm	1011

POMPA CP4 - CORPO POMPA

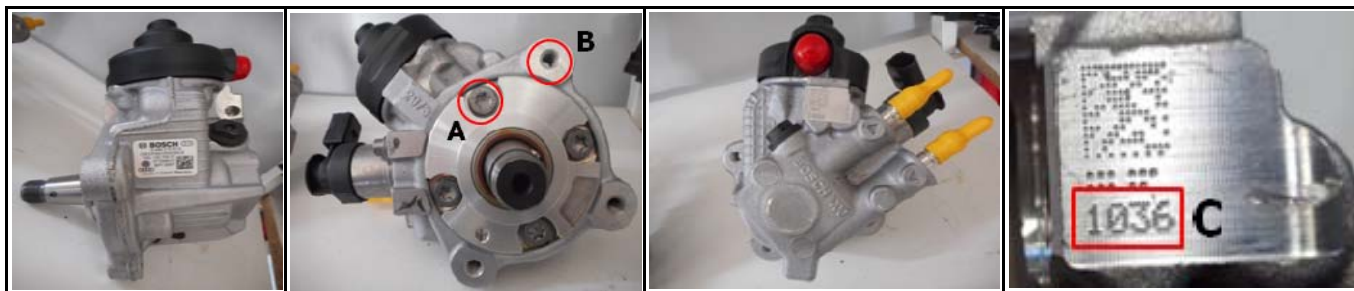

CODICE	APPLICAZIONE	SIGLA TIPO	A	B	C
CMR514/C (usato)	0 445 010 514 - 0 445 010 526 - 0 445 010 532 0 445 010 533 - 0 445 010 551 - 0 445 010 557 0 445 010 560 - 0 445 010 565 - 0 445 010 566	CR/CP4S1/R40/20-S	6 mm 8 mm	6 mm 8 mm	1029 1008



CODICE	APPLICAZIONE	SIGLA TIPO	A	B	C
CMR516/C (usato)	0 445 010 516	CR/CP4S1/R30/20-S	6 mm	8 mm	1048

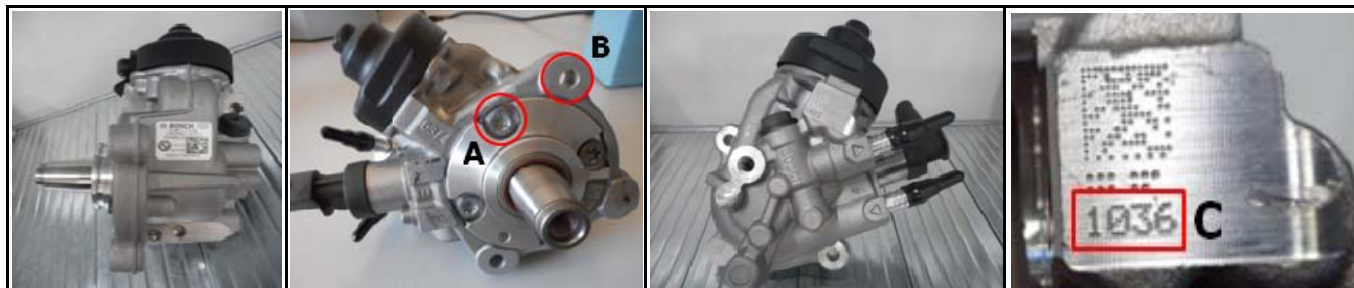

CODICE	APPLICAZIONE	SIGLA TIPO	A	B	C
CMR519/C (usato)	0 445 010 518 - 0 445 010 519 - 0 445 010 554 0 445 010 702 - 0 445 010 723 - 0 445 010 725	CR/CP4S1/L30/10	6 mm	Passante	1023

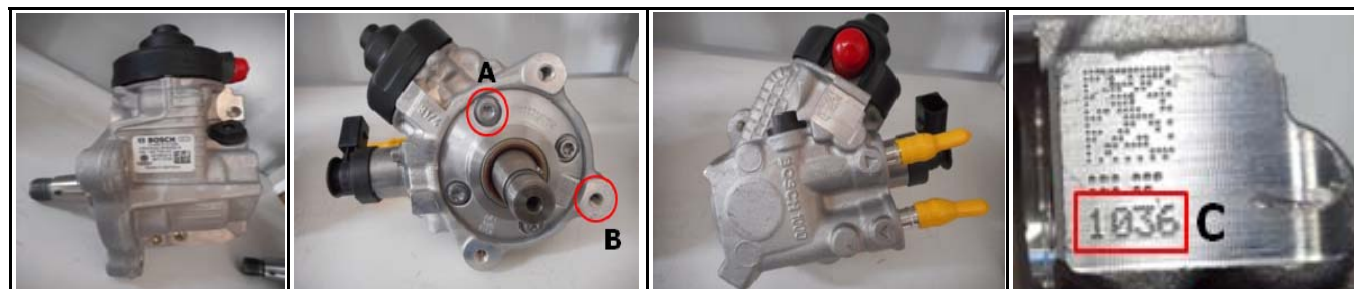

CODICE	APPLICAZIONE	SIGLA TIPO	A	B	C
CMR529/C (usato)	0 445 010 529 - 0 445 010 535 - 0 445 010 562 0 445 010 568	CR/CP4S1/R40/20-S	6 mm	8 mm	1027

POMPA CP4 - CORPO POMPA

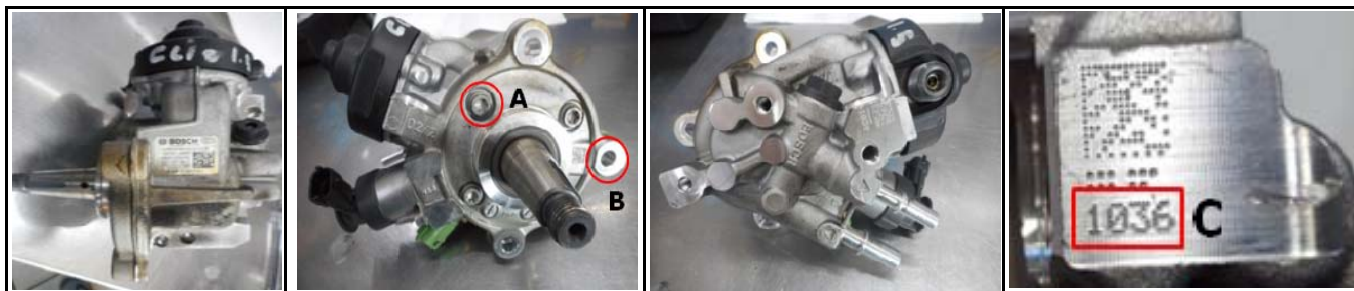

CODICE	APPLICAZIONE	SIGLA TIPO	A	B	C
CMR530/C (usato)	0 445 010 530- 0 445 010 563	CR/CP4S1/R30/10-S	6 mm	Passante	1039

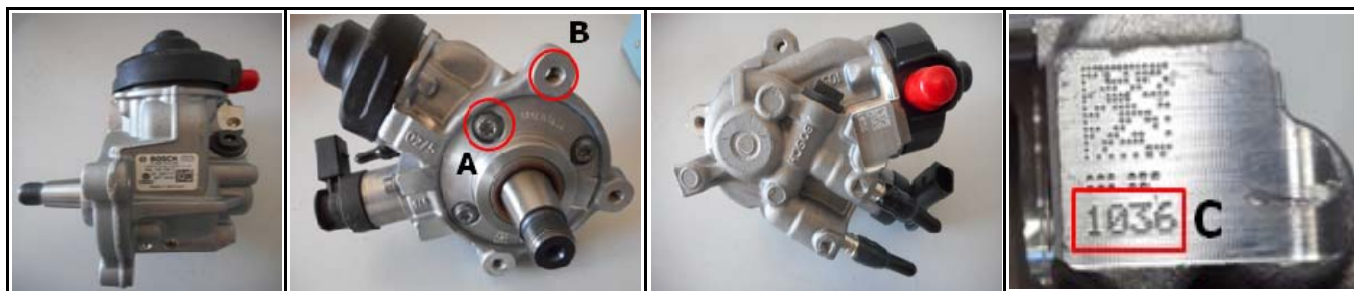

CODICE	APPLICAZIONE	SIGLA TIPO	A	B	C
CMR537/C (usato)	0 445 010 537 - 0 445 010 538 - 0 445 010 570 0 445 010 583	CR/CP4HS1/R35/10-S	6 mm	8 mm	1036

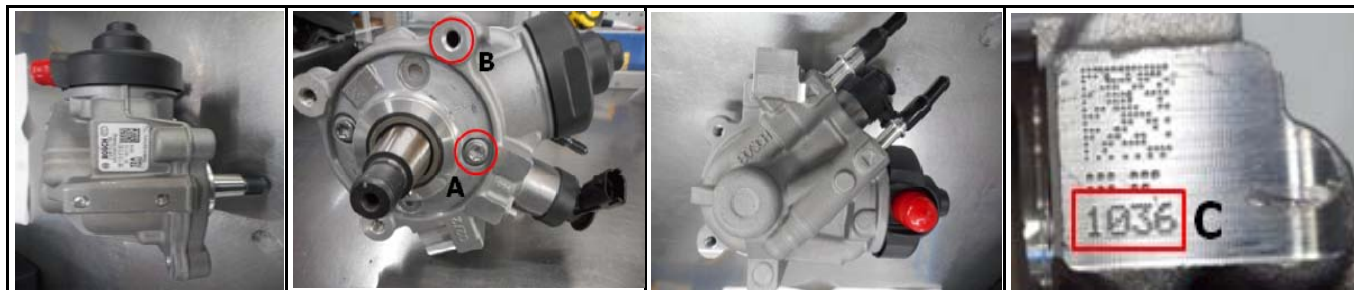

CODICE	APPLICAZIONE	SIGLA TIPO	A	B	C
CMR578/C (usato)	0 445 010 578 - 0 445 010 579 - 0 445 010 738 0 445 010 739	CR/CP4S1/R45/10	6 mm	8 mm	1058



CODICE	APPLICAZIONE	SIGLA TIPO	A	B	C
CMR592/C (usato)	0 445 010 592	CR/CP4S1/R45/10	6 mm	8 mm	1065

POMPA CP4 - CORPO POMPA



CODICE	APPLICAZIONE	SIGLA TIPO	A	B	C
CMR611/C (usato)	0 445 010 611 - 0 445 010 639 - 0 445 010 646 0 445 010 659 - 0 445 010 669 - 0 445 010 673 0 445 010 685 - 0 445 010 686	CR/CP4S2/R65/40	6 mm	8 mm	4029



CODICE	APPLICAZIONE	SIGLA TIPO	A	B	C
CMR624/C (usato)	0 445 010 675 - 0 445 010 650 - 0 445 010 801	CR/CP4HS2/L75/40S	8 mm	8 mm	4004



CODICE	APPLICAZIONE	SIGLA TIPO	A	B	C
CMR641/C (usato)	0 445 010 641 - 0 445 010 657 - 0 445 010 682 0 445 010 683	CR/CP4S2/R75/40	6 mm	Passante	4028

POMPA CP4

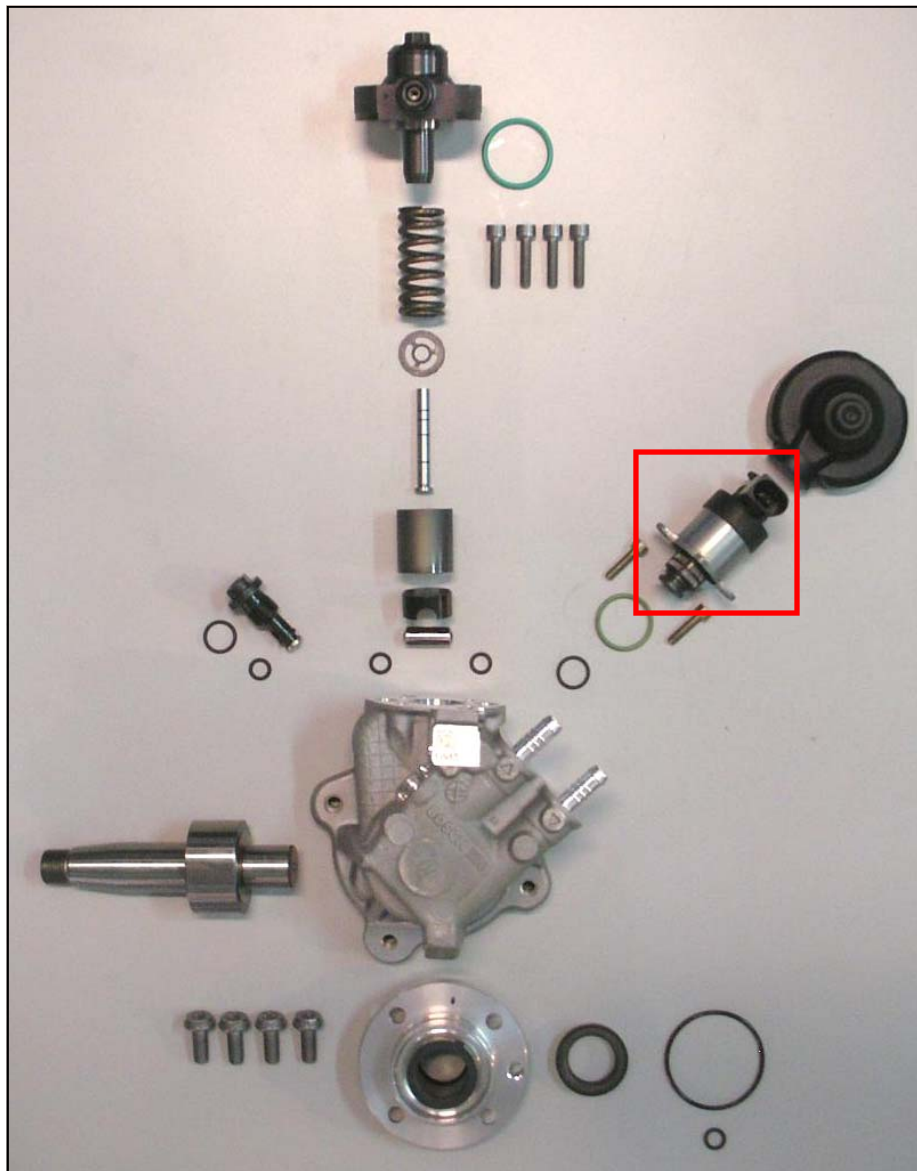

CODICE	APPLICAZIONE	SIGLA TIPO
<p>CR0928400748/U (usato)</p>	<p>0 445 010 611 - 0 445 010 613 - 0 445 010 639 - 0 445 010 640 0 445 010 646 - 0 445 010 647 - 0 445 010 654 - 0 445 010 656 0 445 010 659 - 0 445 010 669 - 0 445 010 673 - 0 445 010 674 0 445 010 685 - 0 445 010 686 - 0 445 010 694 - 0 445 010 695 0 445 010 811 - 0 445 010 812</p>	<p>CR/CP4S2/R65/40S CR/CP4S2/R65/40 CR/CP4S2/R75/40S CR/CP4HS2/R65/40S CR/CP4HS2/R75/40 CR/CP4HS2/R75/40S</p>
<p>CR0928400768/U (usato)</p>	<p>0 445 010 507 - 0 445 010 508 - 0 445 010 514 - 0 445 010 520 0 445 010 523 - 0 445 010 526 - 0 445 010 527 - 0 445 010 529 0 445 010 532 - 0 445 010 533 - 0 445 010 534 - 0 445 010 535 0 445 010 537 - 0 445 010 538 - 0 445 010 541 - 0 445 010 542 0 445 010 543 - 0 445 010 546 - 0 445 010 551 - 0 445 010 555 0 445 010 557 - 0 445 010 560 - 0 445 010 562 - 0 445 010 565 0 445 010 566 - 0 445 010 567 - 0 445 010 568 - 0 445 010 570 0 445 010 583 - 0 445 010 620 - 0 445 010 624 - 0 445 010 650 0 445 010 664 - 0 445 010 675 - 0 445 010 789 - 0 445 010 790 0 445 010 805 - 0 445 010 806 - 0 445 010 813 - 0 445 010 814 0 445 010 824 - 0 445 010 825 - 0 445 010 838 - 0 445 010 839</p>	<p>CR/CP4S1/R35/20 CR/CP4S1/R35/20S CR/CP4S1/R40/20-S CR/CP4S1/R40/20 CR/CP4S1/R40/20-S CR/CP4S1/R40/20S CR/CP4S1/R40/20S CR/CP4HS1/R35/10-S</p>

POMPA CP4

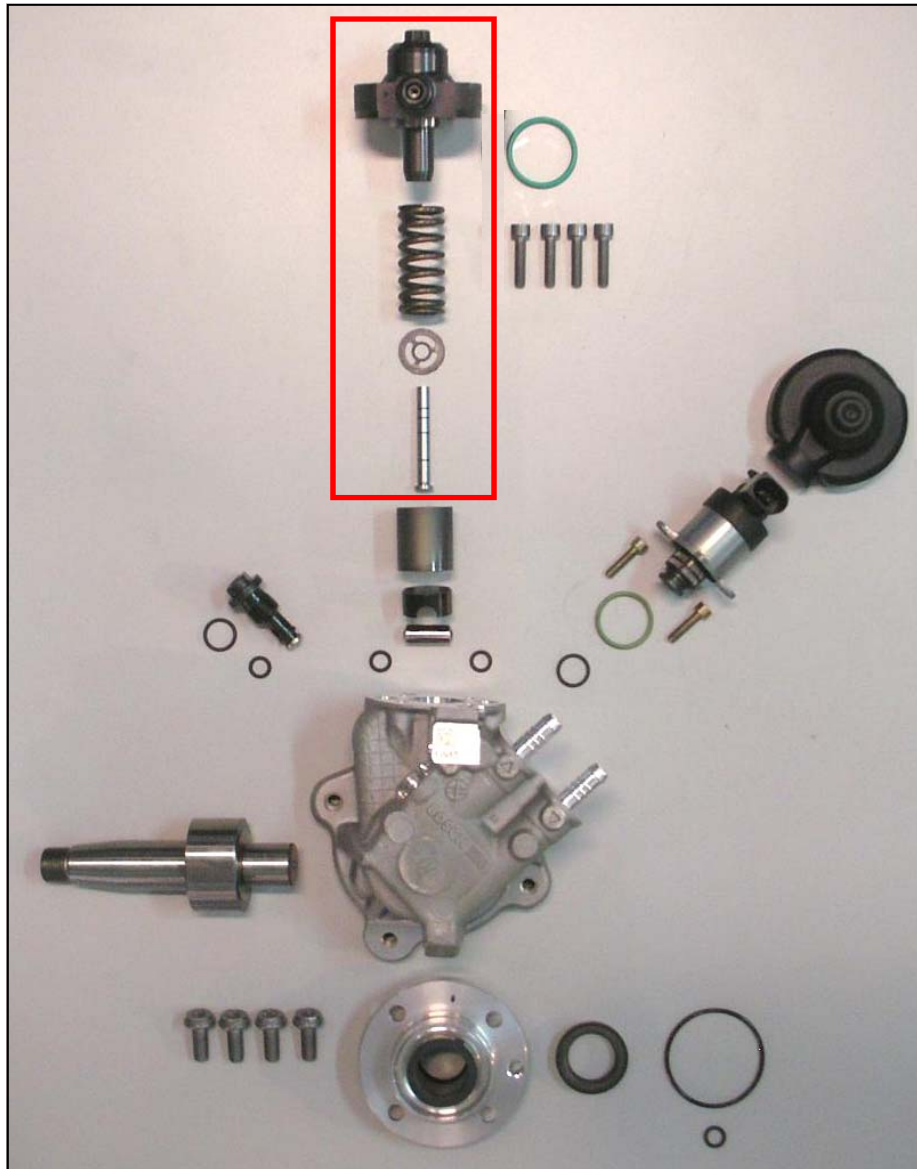

CODICE	DESCRIZIONE	NOTE
CMR519/PP (usata)	COLONNA POMPANTE Ø5,5 — FORO INGRESSO GASOLIO ORE 3	
CMR611/PP (usata)	COLONNA POMPANTE Ø6,5 — FORO INGRESSO GASOLIO ORE 3	
CMR681/PP (usata)	COLONNA POMPANTE Ø6,5 — FORO INGRESSO GASOLIO ORE 3	
CMR681/PP (usata)	COLONNA POMPANTE Ø6,5 — FORO INGRESSO GASOLIO ORE 6	

LISTA RICAMBI POMPA HDP1

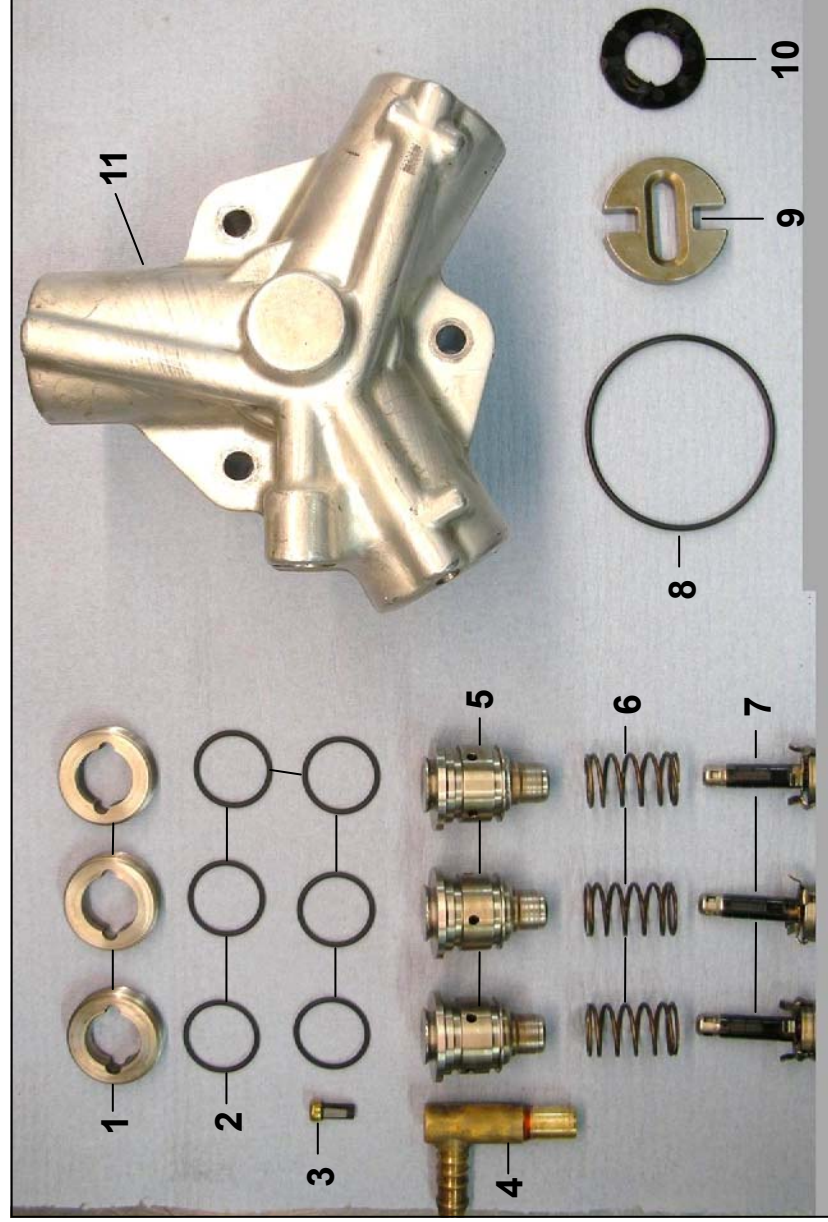

Posiz.	Codice	Descrizione
N.1	CMR2100	Ghiera tappo testa
N.2		Tenuta O'Ring colonna pompante
N.3		Filtro di alimentazione
N.4		Raccordo di alimentazione
N.5		Gruppo colonna pompante
N.6		Molla pompante
N.7		Gruppo pistone-pompante
N.8		Tenuta corpo pompa-motore
N.9		Crociera di trascinamento
N.10		Plastica di mantenimento crociera
N.11		Corpo pompa

LISTA RICAMBI INIETTORE BENZINA BOSCH TIPO 0280150962

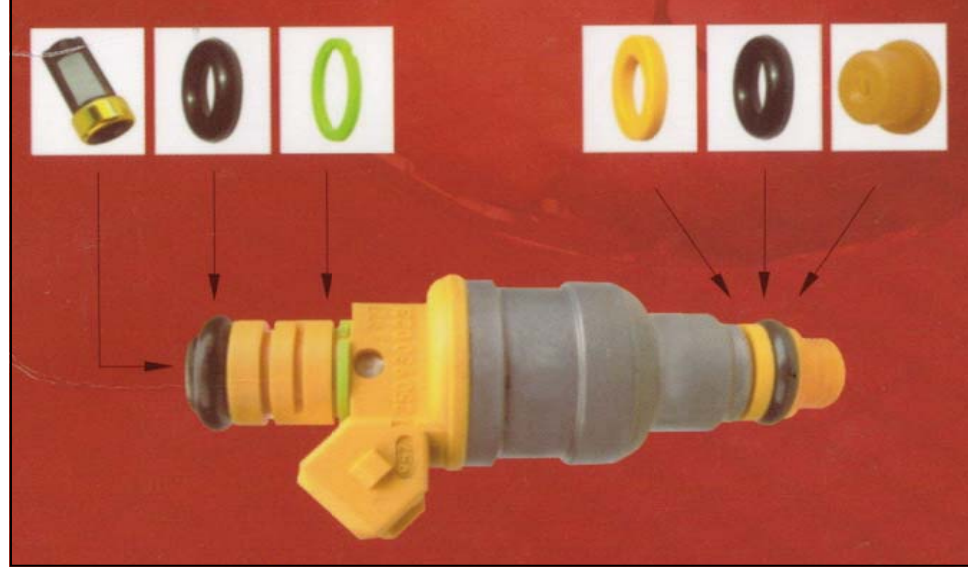

Kit riparazione
CR7100S

POMPA DELPHI DFP1

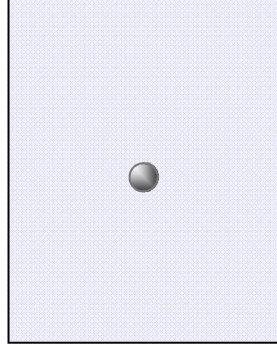

VALVOLA SFERA TESTA IDRAULICA

CMR465

CONFEZ. DA 08 PZ

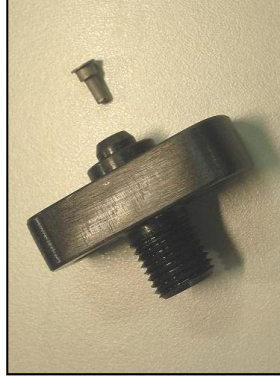

RACCORDO ALTA PRESSIONE
CON FILTRO

RAC-DFP1

CASSETTA SERIE ATTACCHI RAPIDI COMMON-RAIL



COD.: 9109-947



CASSETTA SERIE ATTACCHI RIFIUTO COMMON-RAIL

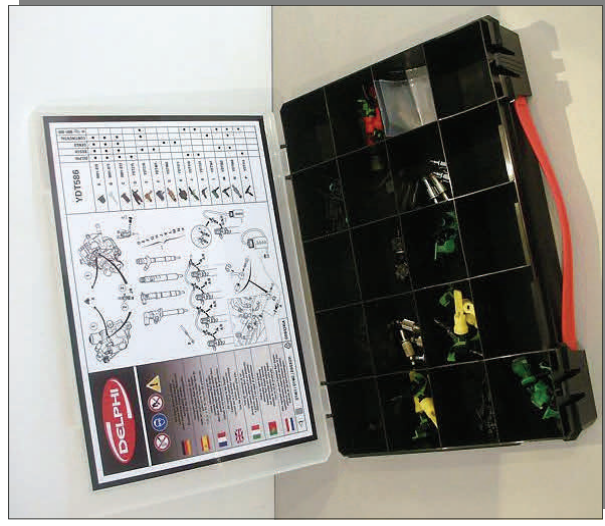

COD.: YDT586

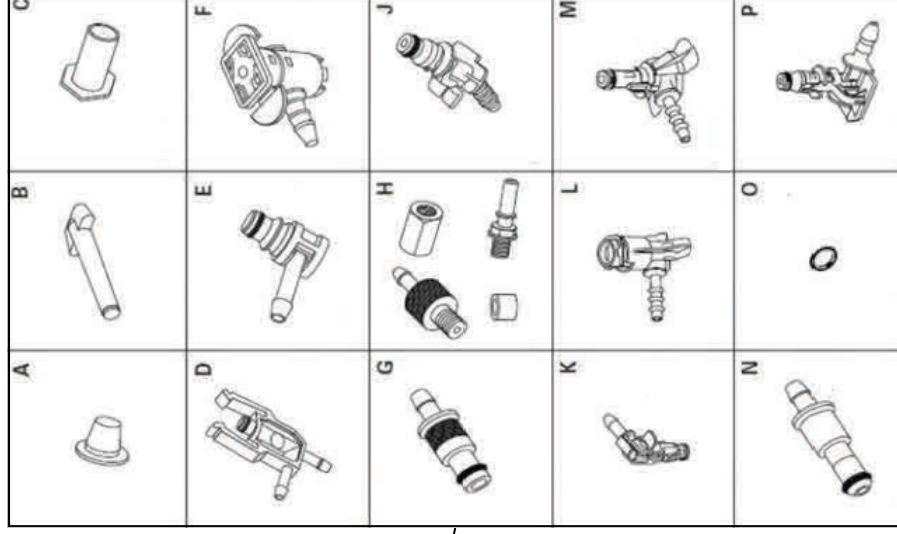

Posiz.	Descrizione	Applicazione
A	Tappi (10 Pz)	Bosch - Denso - Delphi Continental
B	Tappi (10 Pz)	Bosch - Denso - Delphi Continental
C	Tappi (10 Pz)	Bosch - Denso - Delphi Continental
D	Attacco rifiuto (4 Pz)	Delphi Iniettori
E	Attacco rifiuto (4 Pz)	Bosch - Continental Iniettori
F	Attacco rifiuto (4 Pz)	Bosch Iniettori Piezo
G	Attacco rifiuto (4 Pz)	Denso Iniettori
H	Attacco rifiuto (4 Pz)	Denso Iniettori
J	Attacco rifiuto (4 Pz)	Delphi Iniettori e Pompa
K	Attacco rifiuto (4 Pz)	Delphi Iniettori e Pompa
L	Attacco rifiuto (4 Pz)	Continental Iniettori Piezo (Tipo 5WS40677)
M	Attacco rifiuto (4 Pz)	Bosch Iniettori (Tipo 351-369)
N	Attacco rifiuto (4 Pz)	Bosch Iniettori
O	O'Ring attacco rifiuto (10 Pz)	Per attacchi tipo E.,J.,K.,N.,M.,P
P	Attacco rifiuto (4 Pz)	Delphi Iniettori e Pompa

LISTA RICAMBI POMPA SIEMENS

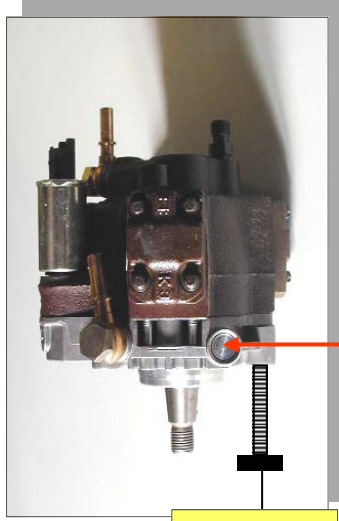

CMR536

Vite
Portacuscinetto

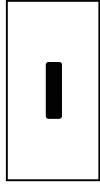

SEGER POMPA TRASFERTA
CMR501

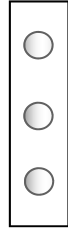

O-Ring
CMR520

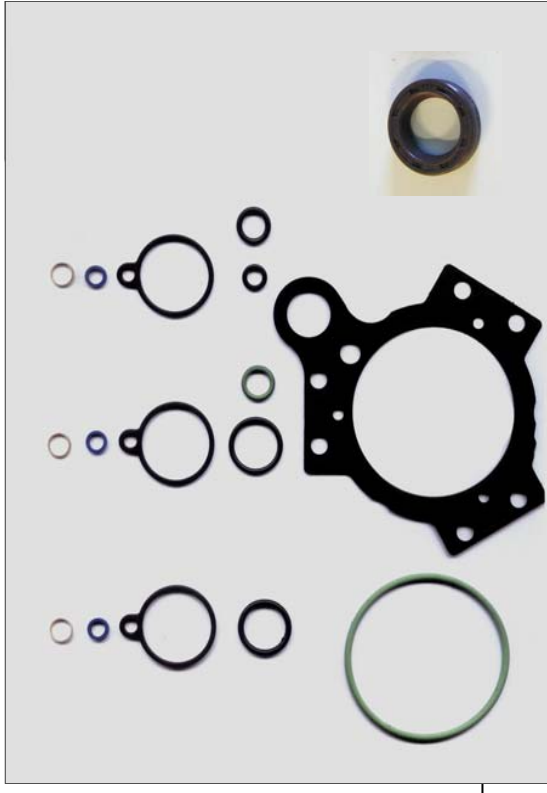

Serie Guarnizioni
Tipo Lungo
CMR500

1° Tipo
CMR560

Serie Guarnizioni
Tipo Corto
CMR510

2° Tipo
CMR550



Kit
CMR520

O-Ring
CMR520-B



VALVOLA MODIFICATA PRESSIONE TRASFERTA "REGISTRABILE"



NORMALE



MODIFICATA



NORMALE



MODIFICATA

POMPA SIEMENS ESPLOSO

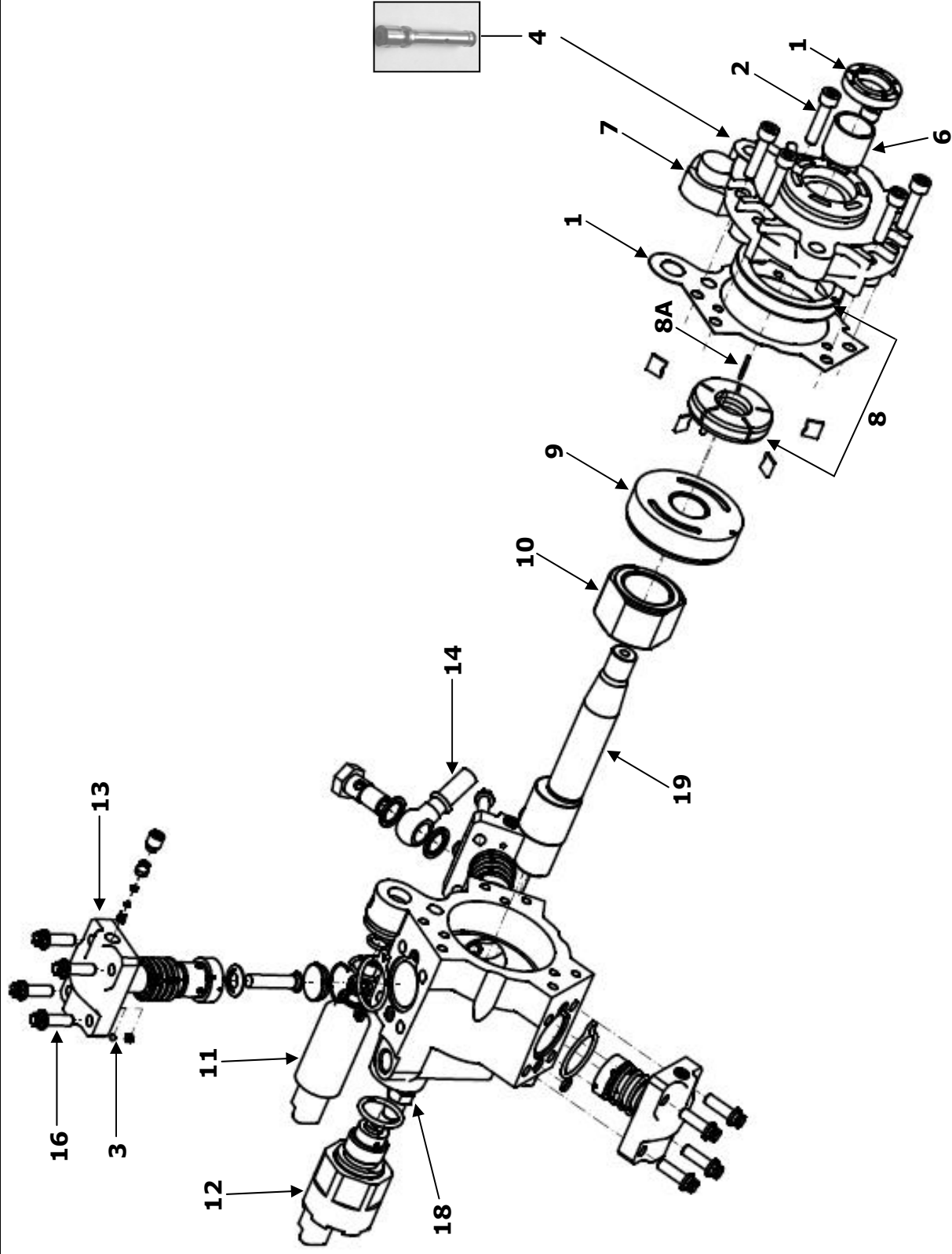

LISTA RICAMBI POMPA SIEMENS

REF.	P.N.	DESCRIZIONE
N. 1-2	CMR527	Kit Viti e Piastra X Pompa Siemens DW10TD
N.1-2	CMR529	Kit Viti e Piastra x Pompa Siemens DV4
N. 1-2	CMR532	Kit Lubrificazione forzata X pompa Siemens DW10D
N. 4	CMR560	Valvola pressione di trasferta 1° Tipo
N. 4	CMR550	Valvola pressione di trasferta 2° Tipo
N.7	CMR521	Corpo anteriore X pompa Siemens 5WS40018-Z
N.7	CMR524	Corpo anteriore X pompa Siemens 5WS40008-Z
N.7	CMR525	Corpo anteriore X pompa Siemens 5WS40019-Z
N.7	CMR526	Corpo anteriore X pompa Siemens 5WS40163-Z
N.8	CMR522	Pompa a palette X pompe Siemens tutte
N.8A	CMR530	Grano X pompa Siemens
N.9	CMR523	Pompa trasferta X pompe Siemens tutte
N.11	006-Z (vecchio tipo) 018-Z (nuovo tipo)	Regolatore portata carburante (VCV)
N.12	005-Z	Regolatore alta pressione carburante (PCV)
N.13	CMR528	Kit pompanti e distributore X pompa Siemens
N.16	CMR531	Kit viti testa X pompa Siemens
N.7-8-8A-9-6-19-5	CMR541	Kit Albero Pomp.Corpo Anteriore Trasferta per pompa Siemens 5WS40094

LISTA RICAMBI POMPA SIEMENS TIPO 5WS40019



**VALVOLA MODIFICATA PRESSIONE
TRASFERTA "REGISTRABILE"**



**Serie Guarnizioni
CMR562**



CMR550



**Albero
CMR533**



**Trascinamento
CMR534**



**Kit Lubrificazione forzata
CMR532**



**Kit Viti Testa
CMR531**

**ADATTATORE PER REGOLATORE
PVC DA 90° A 0°**



CMR542

LISTA RICAMBI POMPA SIEMENS TIPO 5WS40094



VALVOLA MODIFICATA A PRESSIONE TRASFERTA "REGISTRABILE"



CMR550



Kit Flangia Albero - Pompa Alimentazione-Reggispinta
CMR541



Serie Guarnizioni
Tipo Lungo
CMR500



O-Ring
CMR520-B

Kit
CMR520



Cuscinetto
CMR557



PCV nuovo
tipo (005-Z)



VCV
(006-Z)

KIT CONNETTORE PCV-VCV



CMR549

LISTA RICAMBI POMPA SIEMENS TIPO 5WS40157

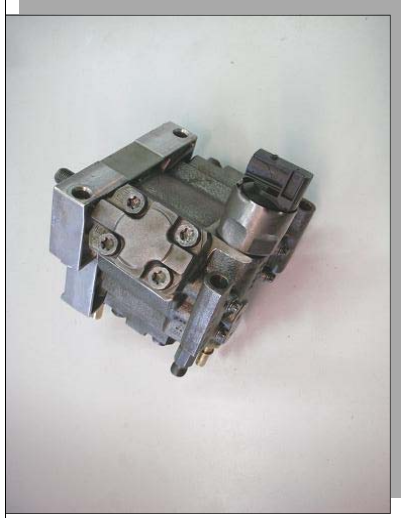

VALVOLA PRESSIONE

Molla e
otturatore
CMR551

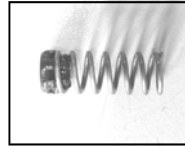

Serie Guarnizioni
CMR544



**ADATTATORE PER REGOLATORE
PVC DA 90° A 0°**



**PCV vecchio
tipo**



CMR542



**PCV nuovo
tipo (005-Z)**

KIT CONNETTORE PCV-VCV



CMR549



**VCV
(006-Z)**

LISTA RICAMBI POMPA SIEMENS TIPO 5WS40273



**PCV nuovo
tipo (005-Z)**



**VCV
(0018-Z)**



**Serie Guarnizioni
revisione parziale
CMR545/S**

LISTA RICAMBI POMPA HP2

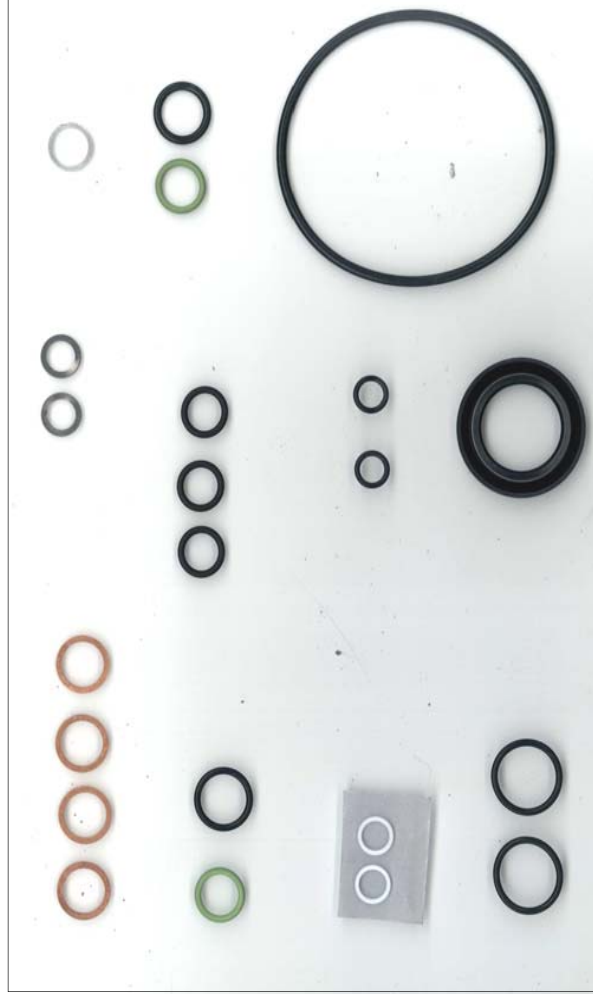

**KIT GUARNIZIONI
REGOLATORE
CMR850**

**KIT GUARNIZIONI
CMR700**

LISTA RICAMBI POMPA HP3

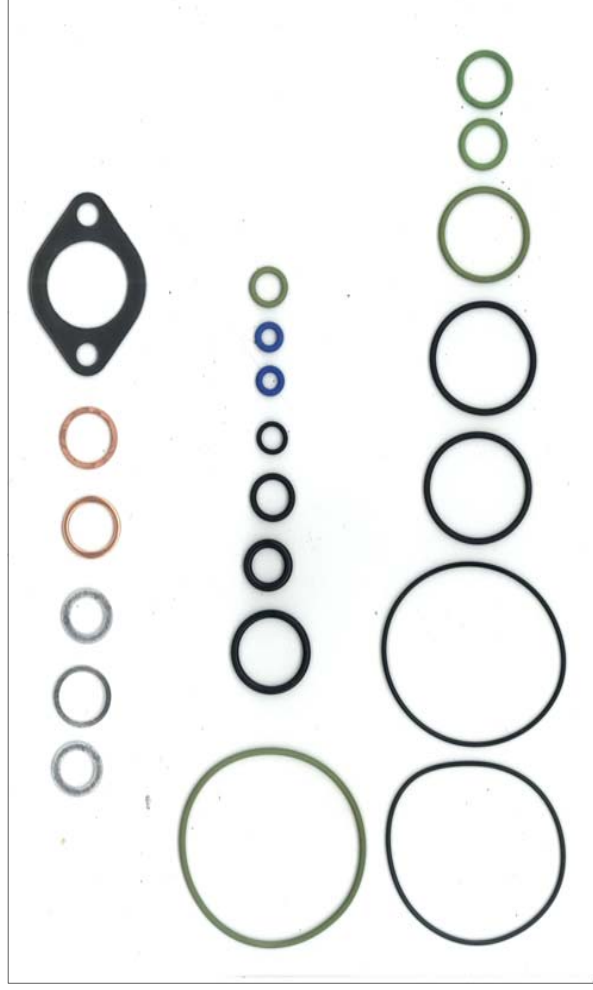

**KIT GUARNIZIONI
REGOLATORE
CMR850**

**KIT GUARNIZIONI
CMR800**

VALVOLA DI SOVRAPPRESSIONE PER COMMON-RAIL

VALVOLA PER MOTORI FIAT



Cod. Art.: **CD47000**



La valvola di sovrappressione montata sul supporto filtro degli impianti "common-rail" per motori: Fiat, Lancia, Alfa Romeo e Iveco svolge le seguenti funzioni:

- tiene una pressione costante all'ingresso della pompa radial-jet (2.2, 2.5 Bar)
- Evita lo svuotamento della tubazione di mandata a bassa pressione a motore spento.

Se la valvola di sovrappressione non mantiene la pressione in fase di accelerazione, (cioè quando la pompa radial-jet assorbe più carburante) possono verificarsi possibili "vuoti", "strappi" o lo spegnimento del motore; sostituendo l'originale con la valvola CD47000 si risolve il problema.

La valvola CD47000, migliora anche la fase di avviamento in quanto è provvista di una sfera otturatrice in gomma resistente agli idrocarburi, che ne garantisce la perfetta tenuta.

VALVOLA PER MOTORI GRUPPO PSA: PEUGEOT, CITROEN, ETC.



La valvola CD47000-P svolge le stesse funzioni della CD47000. Si monta all'interno del coperchio filtro sopra la valvola originale (vedi immagine, sopra).

LISTA RICAMBI PDE80 VOLKSWAGEN

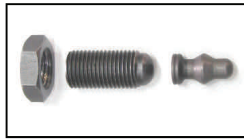
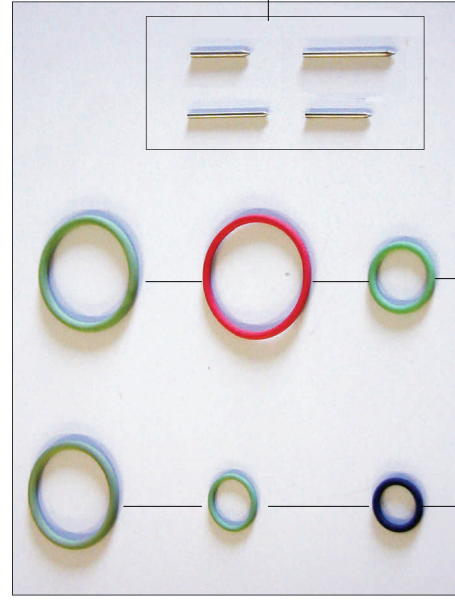
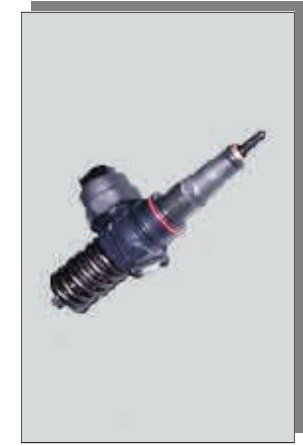

PDE804

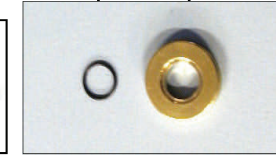

Sege
Base Iniettore
Pos.N.25

Base Iniettore
Pos.N.24

PDE802



Kit Spessori Solenoide
da 1,10 a 1,80 **Pos.N.10**



PDE803

Kit Spessori Taratura
Pos.N.20
Cod.: **PDE805**

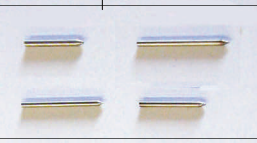

PDE801

Posiz.N.11-
12-13-26

SOL80
Posiz.N.2

EUI80
Posiz.N.1

KIT REVISIONE PER 12 PDE80
COD.N.: **PDE80**

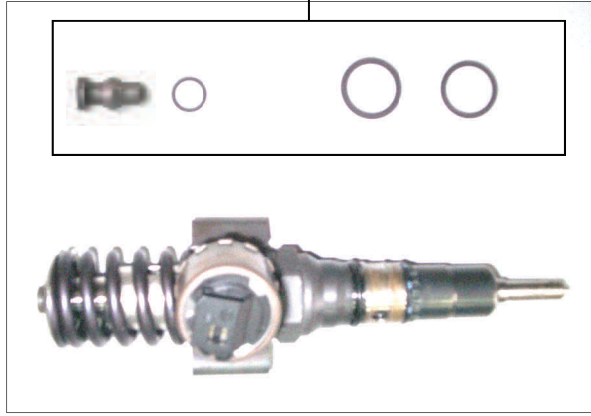

KIT VW 140 CV

PDE806

Kit composto da 4 spessori
per 25 diverse misure.

LISTA RICAMBI PDE80 VOLKSWAGEN

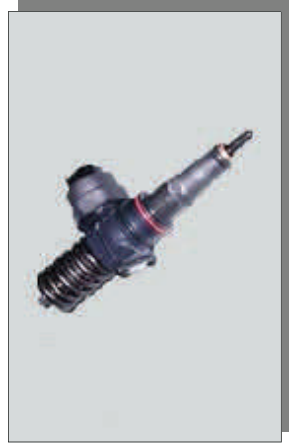

P1 VECCHIO TIPO

Posizione	Codice	Descrizione
N.1	EUI80	KIT OR
N.2	SOL80	KIT OR SOLENOIDE
N.3	PDE804	VEDI KIT UNIFICATO
N.4		PIATTELLO MOLLA POMPANTE
N.5		MOLLA POMPANTE
N.6		VITE
N.7		STAFFA
N.8		MOLLA SOLENOIDE
N.9		TAPPO
N.10	PDE803	SPESSORE CORSA SOLENOIDE
N.11		PERNO POMPANTE-VALVOLA
N.12		PERNO POLVERIZZATORE
N.13		PERNO POLVERIZZATORE
N.14		GUIDA PERNO POLVERIZZATORE
N.15		PAGLIOTTINA
N.16		GHIERA POLVERIZZATORE
N.17	PDE809	VALVOLA
N.18		PIATTELLO POMPANTE
N.19		POLVERIZZATORE
N.20	PDE805	SPESSORE TARATURA
N.21		MOLLA POLVERIZZATORE
N.22	PDE808	PERNO VALVOLA SOLENOIDE
N.23		PIATTELLO SOLENOIDE
N.24		BASE INIETTORE
N.25	PDE802	SEGER BASE INIETTORE
N.26		PERNO POMPANTE VALVOLA

P 140 CV NUOVO TIPO

Posizione	Codice	Descrizione
N.1		KIT OR
N.2		KIT OR SOLENOIDE
N.3	PDE806	KIT PER VW 140 CV
N.4		PIATTELLO MOLLA POMPANTE
N.5		MOLLA POMPANTE
N.6		VITE
N.7		STAFFA
N.8		MOLLA SOLENOIDE
N.9		TAPPO
N.10	PDE807	KIT SPESSORI SOLENOIDE PDE80-P2
	CMR8400/IMA	Kit Spessore Solenoide
	CMR841	Spessore Solenoide 1/10
	CMR842	Spessore Solenoide 2/10
N.11		PERNO POMPANTE-VALVOLA
N.12		PERNO POLVERIZZATORE
N.13		PERNO POLVERIZZATORE
N.14		GUIDA PERNO POLVERIZZATORE
N.15		PAGLIOTTINA
N.16		GHIERA POLVERIZZATORE
N.17	PDE809	VALVOLA
N.18		PIATTELLO POMPANTE
N.19		POLVERIZZATORE
N.20	PDE807	SPESSORE TARATURA
N.21		MOLLA POLVERIZZATORE
N.22	PDE808	PERNO VALVOLA SOLENOIDE
N.23		PIATTELLO SOLENOIDE
N.24		BASE INIETTORE
N.25		SEGER BASE INIETTORE
N.26		PERNO POMPANTE VALVOLA

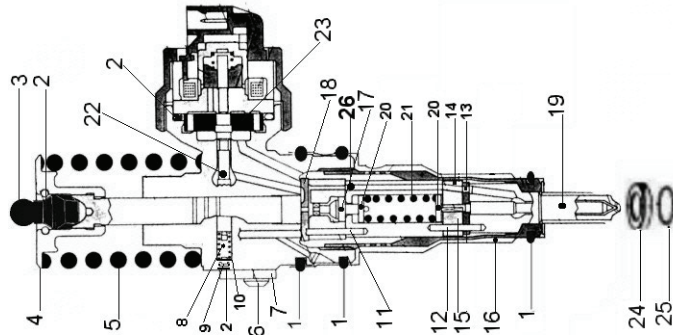

**KIT POMPA TANDEM PER SISTEMI PDE80 VW
(TIPO 038 145 209 E/M - MOTORE 1.9 - 74-77 KW - ANNO 2000-2008)**



Tipo Luk



Luk: 2003035-00

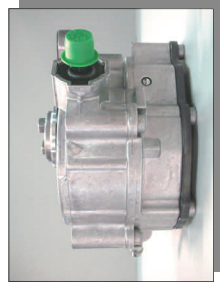

Luk: 2003036-00 (Transporter 1.9 75 Kw)

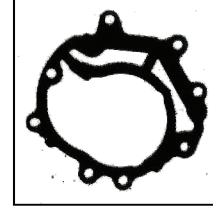

**Articolo al momento
non disponibile**



Tipo Bosch



F009 D00 001

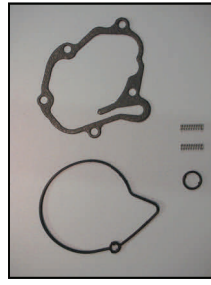

**Kit di Riparazione
1ª generazione tipo LUK
Cod.: CR6001**

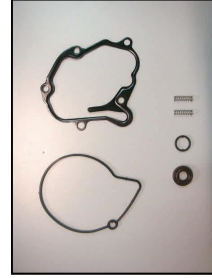

**Kit di Riparazione
1ª generazione con paraolio
tipo LUK
Cod.: CR6001/P**

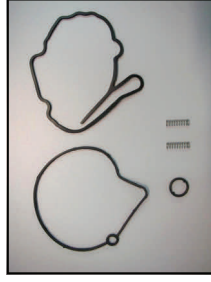

**Kit di Riparazione
2ª generazione tipo LUK
Cod.: CR6000**

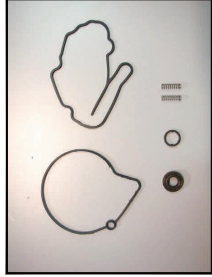

**Kit di Riparazione
2ª generazione con paraolio
tipo LUK
Cod.: CR6000/P**



**Paraolio per riparazione
pompa tandem tipo LUK
Cod.: CR6005**



**Guarnizione pompa
tandem-testata motore
(uguale per tipo LUK e tipo BOSCH)
Cod.: CR6003**

**KIT POMPA TANDEM PER SISTEMI PDE80 VW
(TIPO 03G 145 209 C—MOTORE 2.0—103 KW)**

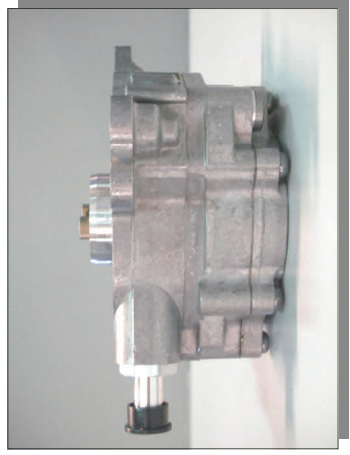

Cod.N. : F009 D00 069

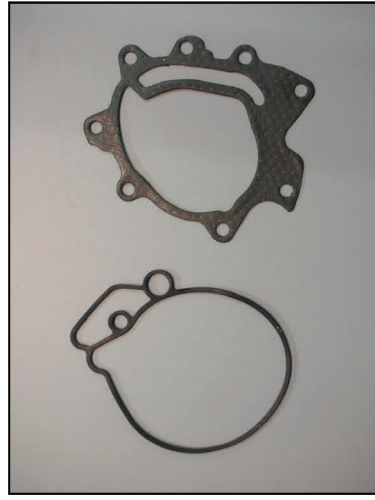

**Kit di Riparazione
Cod.N.: CR6002**



**Guarnizione pompa tandem-testata
motore
Cod.N.: CR6004**

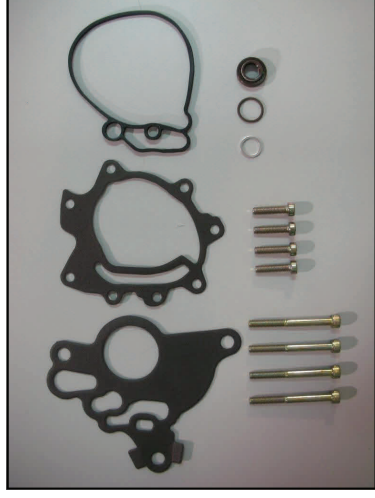

**Kit di Riparazione
Cod.N.: CR6011**

KIT POMPA TANDEM PER SISTEMI VW



**Cod.N. : 070145209H=F=J
07Z145209B**



Cod.N. : 07Z127025F=E

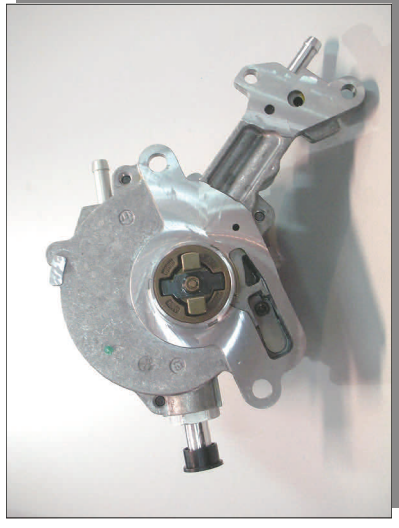

Cod.N. : 038145209E=C=M

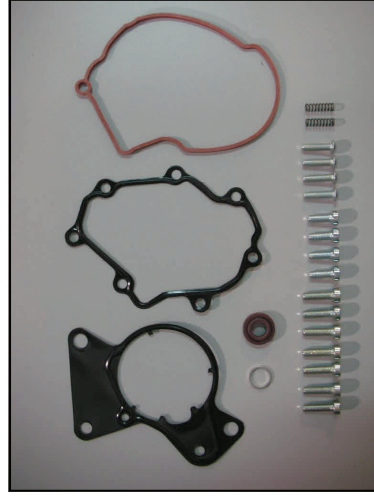

**Kit di Riparazione
Cod.N.: CR6009**

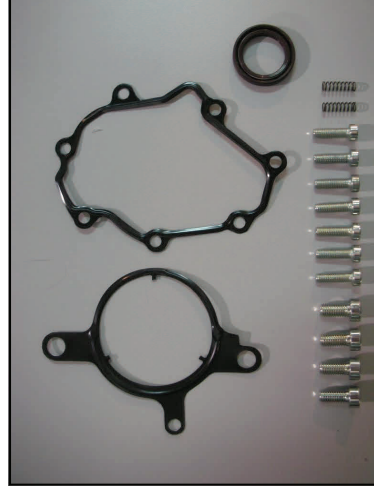

**Kit di Riparazione
Cod.N.: CR6010**

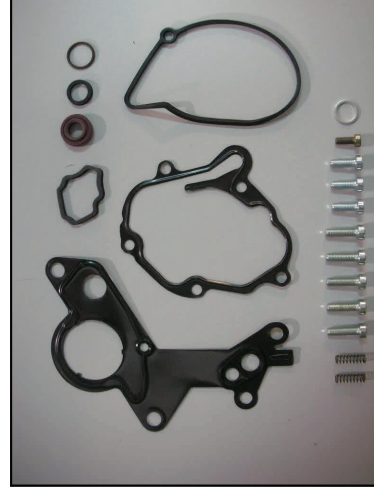

**Kit di Riparazione
Cod.N.: CR6007**

LISTA RICAMBI POMPA-INIETTORE PPD SIEMENS



PPD102

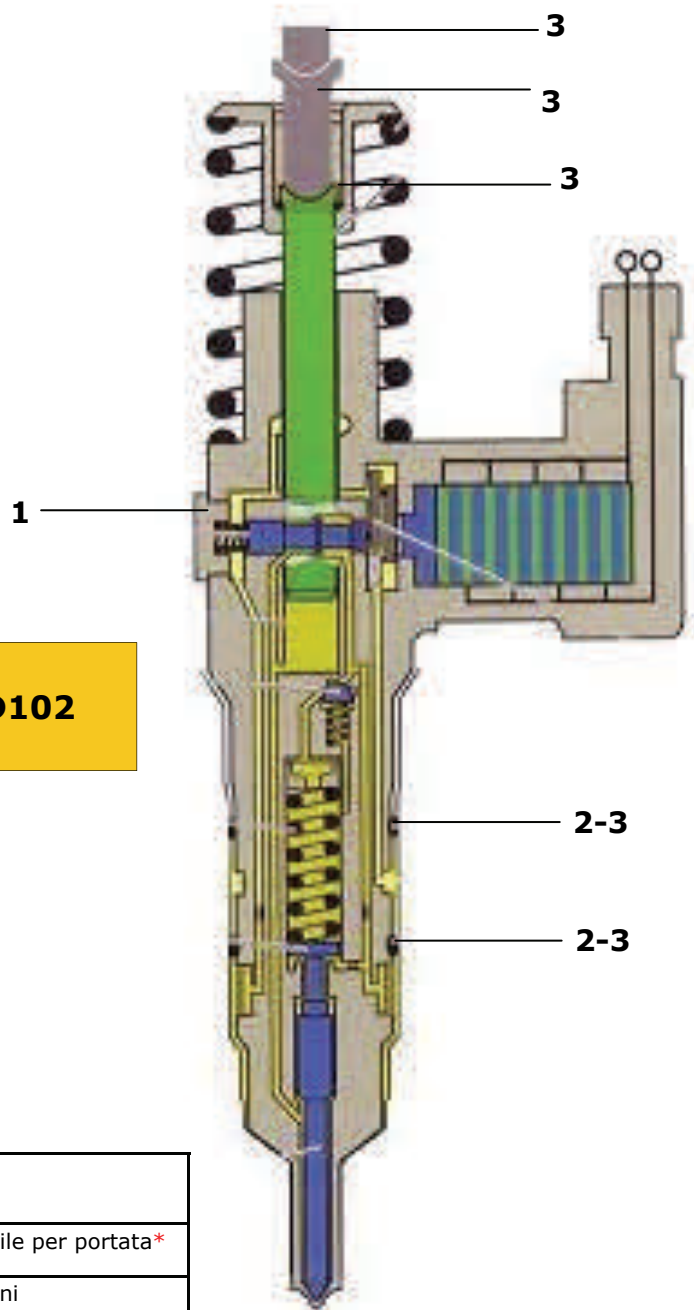

Posiz.	Codice	Descrizione
N.1	PPD101	Tappo registrabile per portata*
N.2	PPD100	Kit O'Ring esterni
N.3	PPD102	Kit Punteria O-Ring

*Note: Il tappo registrabile va utilizzato con gli spessori di portata IMA Cod.CMR84...160 (1,60 mm), a seconda della misura che serve.

LISTA RICAMBI PDE90-100 BOSCH – VOLVO – IVECO – SCANIA, etc.

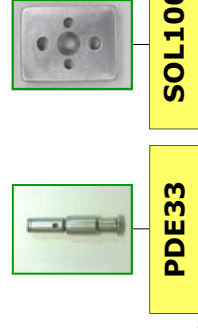
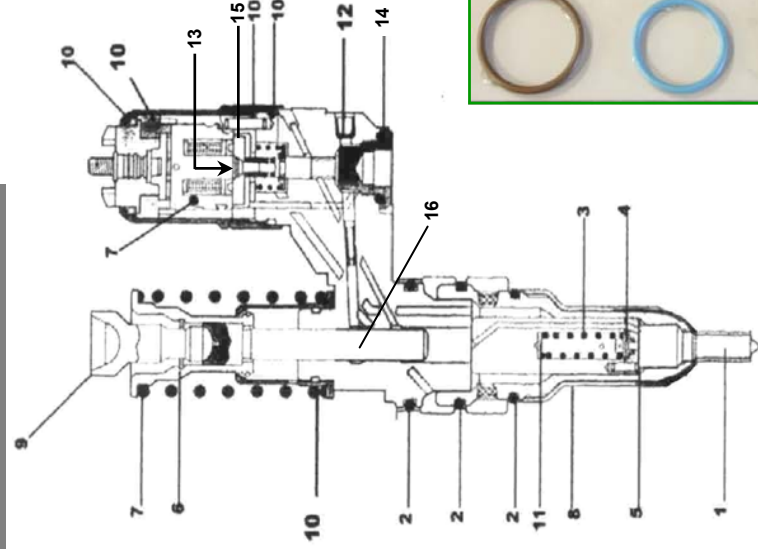

PDE33

SOL100

IL PDE33 VA MONTATO CON L'AUSILIO
DI UN COMPARATORE MILLESIMALE E
DEL SUPPORTO RL01



**PDE100
PDE19**
Posiz. N.10
CON OR PDE140 N.T.



**PDE100
EUI17**
Posiz. N.10
CON OR PDE140

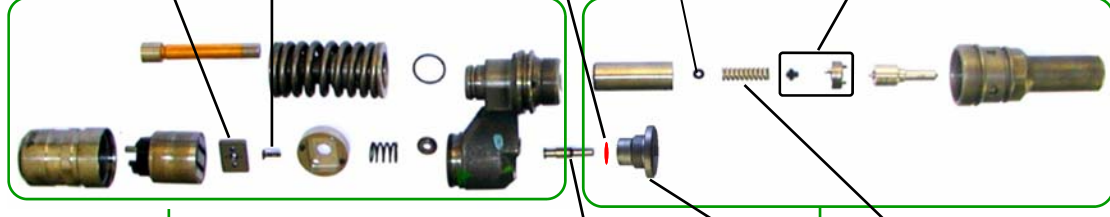

SOL100
Posiz. N.15

PDE10
Posiz. N.13

**PDE11 V.T.
PDE12 N.T.**
Posiz. N.14

CR850
Posiz. N.11

CASSETTA SPESSORI
TARATURA DA 0.20 A 2.00

PDE132
Posiz. N.4-5

PDE33
Posiz. N.16

**PDE140
PDE140N N.T.**
Posiz. N.12

EUI10
Posiz. N.3



PDE100
TIPO IVECO
CURSOR 430 -
IVECO STRALIS
Posiz. N.2



EUI101
VOLVO -
JOHN DEERE,
ETC.
Posiz. N.2



PDE311
SCANIA
Posiz. N.2



PDE32
TIPO IVECO
CURSOR 350-
PDE90
Posiz. N.2

LISTA RICAMBI PDE90-100 BOSCH – VOLVO – IVECO – SCANIA, etc.

Posizione	Codice	Descrizione	Note
N.1		Polverizzatore	
N.2	EUI101	Kit Riparazione Corpo Iniettore	Volvo-John Deere
N.2	PDE311	Kit Riparazione Corpo Iniettore	Scania
N.2	PDE32	Kit Riparazione Corpo Iniettore	Tipo Iveco Cursor 350-PDE90
N.2	PDE100	Kit Riparazione Corpo Iniettore	Tipo Iveco Cursor 430—Iveco Stralis
N.3	EUI10	Molla Corpo Iniettore	
N.4	PDE132	Puntale Corpo Iniettore	
N.5		Distanziale Corpo Iniettore	
N.6		OR Punteria	
N.7*	EUI14	Solenoido	
N.8		Dado serraggio polverizzatore	
N.9*		Punteria	
N.10	EUI17	Kit Revisione Solenoide	
N.10	PDE19	Kit Solenoide PDE100 N.T. Con OR PLD140 N.T.	
N.11	CR850	Spessore Taratura Iniettore	KIT
N.12	PDE140	Kit Tappi regolazione Solenoide	Il Kit è composto da : n.6 tappi di 21 misure diverse per un totale di 126 tappi+12 PDE11
N.12	PDE140N	Kit Tappi regolazione Solenoide	Il Kit è composto da : n.6 tappi di 23 misure diverse per un totale di 138 tappi+12 PDE12
N.13	PDE10	Vite fermo solenoide	
N.14	PDE11	O'Ring Tappo fine corsa servo valvola	Vecchio Tipo
	PDE12	O'Ring Tappo fine corsa servo valvola	Nuovo Tipo
N.15	SOL100	Kit Indotto solenoide	Il Kit è composto da: un indotto registrabile Cod. SOL100-A , n.1 vite fermo solenoide Cod. PDE10 , n.1 spessore Cod.CMR82140 e n.1 spessore Cod.CMR82142 .
N.16	PDE33	Pistone control-valve	Confezioni da 12 pezzi

Note: Il Kit **PDE140** è composto da: 6 tappi di 21 misure diverse per un totale di 126 tappi + 12 PDE11
 Il kit **PDE140N** è composto da 6 tappi di 23 misure diverse per un totale di 138 tappi +12 PDE12

**LISTA RICAMBI PDE100 BOSCH CON SOLENOIDE INTERNO
(TIPO IVECO STRALIS 0 414 703 004- 073801159D -504132378)**

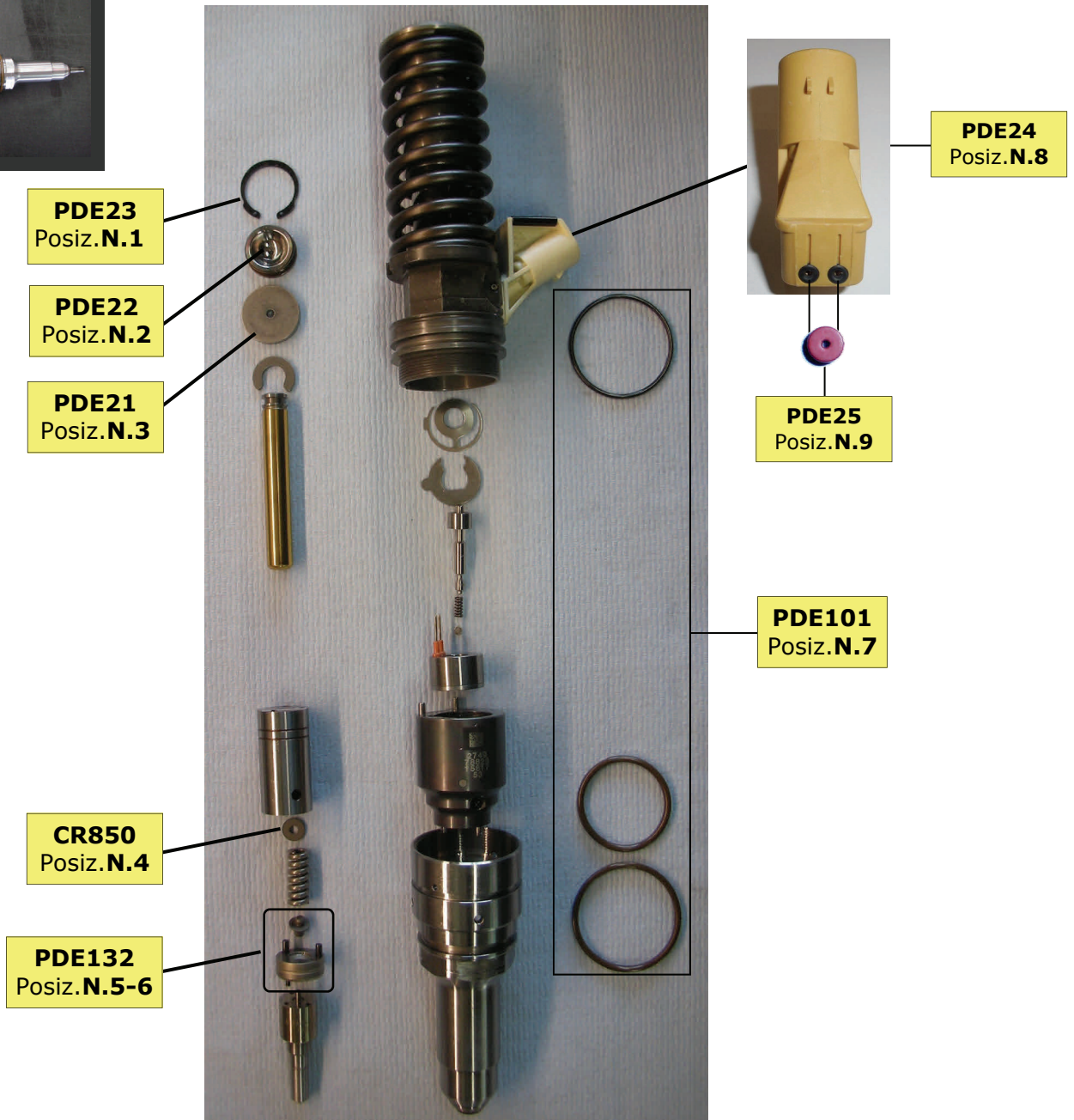

Posiz.	Codice	Descrizione	Note
N.1	PDE23	Sejer	
N.2	PDE22	Percussore pompante	
N.3	PDE21	Pastiglia pompante	
N.4	CR850	Spessore Taratura Iniettore	KIT
N.5	PDE132	Puntale Corpo Iniettore	
N.6		Distanziale Corpo Iniettore	
N.7	PDE101	Kit O'Ring esterni corpo-iniettore	
N.8	PDE24	Connettore solenoide	
N.9	PDE25	O'Ring Solenoide	

LISTA RICAMBI PLD 100 - 110 Tipo "B" RENAULT MACK-KHD



POMPA	TIPO	APPLICAZIONE
PLDB110	B	RENAULT MACK-DAF-KHD
PLDB112	B	DAF

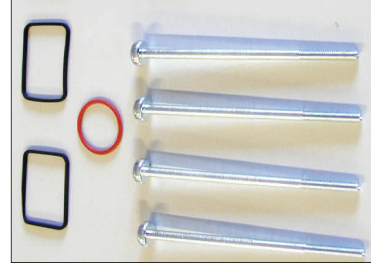
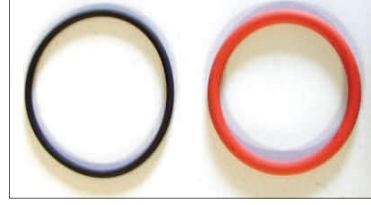

SOL101
Posiz. N.1

PLDB110
Posiz. N.2

PLDB112
Posiz. N.2

IL PDE33 VA MONTATO CON L'AUSILIO DI UN COMPARETORE MILLESIMALE E DEL SUPPORTO **RL01**

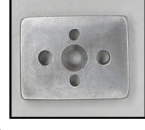
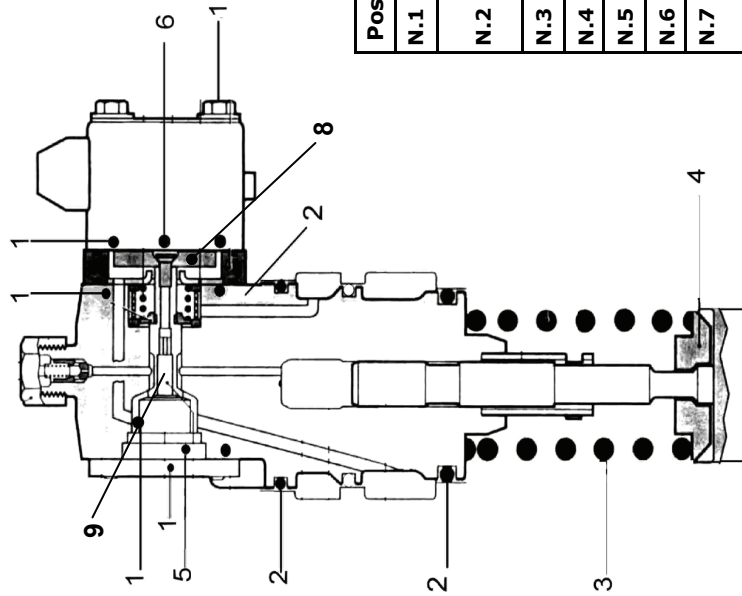

PDE10
Posiz. N.7

PLD90/N
Posiz. N.7

PDE33
Posiz. N.9

SOL100-A
Posiz. N.8

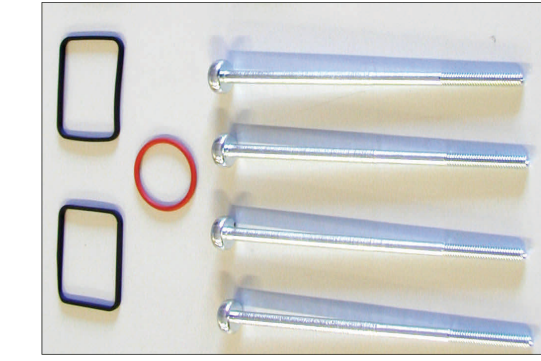
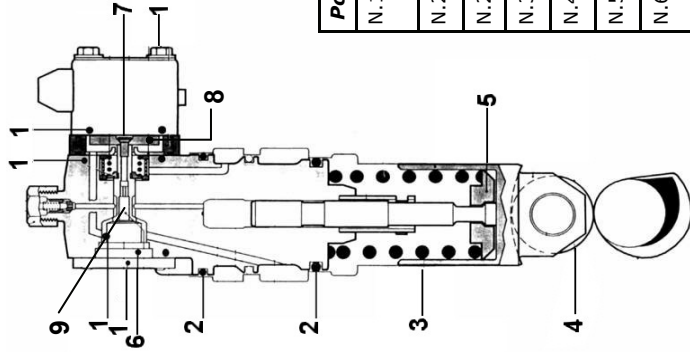
Posizione	Codice	Descrizione	Note
N.1	SOL101	Kit OR solenoide e viti	
N.2	PLDB110	Kit OR pompa	
N.2	PLDB112	Kit OR pompa	
N.3		Molla pompante	
N.4		Piattello molla pompante	
N.5		Piattello fine corsa valvola	
N.6	PDE10	Vite fermo solenoide	
N.7	PLD90/N	Kit Tappi Reg. Solenoide: composto da 6 tappi di 21 misure diverse per un totale di 126 pezzi	Misure: 945 - 956 - 957 - 958 - 959 - 960 - 961 - 962 963 - 964 - 965 - 966 - 967 - 968 - 969 - 970 - 971 972 - 973 - 974 - 975
N.8	SOL100	Kit Indotto solenoide	Il Kit è composto da: un indotto registrabile Cod. SOL100-A , 1 vite fermo solenoide Cod. PDE10 , 1 spessore Cod. CMR82140 e uno spessore Cod. CMR82142
N.9	PDE33	Pistone control-valve	Confezioni da 12 pezzi

KIT PLD100 Tipo "C" - PLD110 Tipo "D" - MERCEDES ATEGO - ACTROS

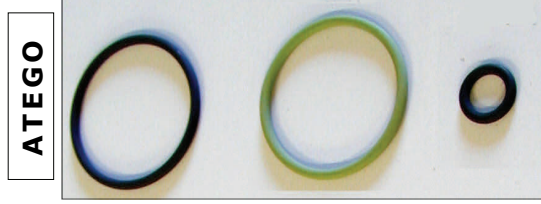

SOL101
Posiz.N.1



PLD100
Posiz.N.2

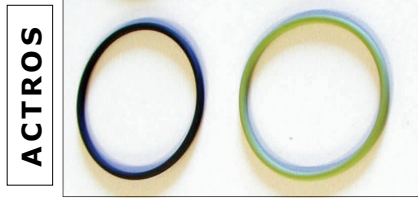

PLD110
Posiz.N.2



ACTROS

IL PDE33 VA MONTATO CON L'AUSILIO DI UN COMPARTORE MILLESIMALE E DEL SUPPORTO RL01



PDE10
Posiz.N.7



PLD90/N
Posiz.N.6

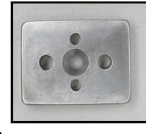

SOL100-A
Posiz.N.8

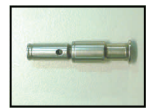

PDE33
Posiz.N.9

Posizione	Codice	Descrizione	Note
N.1	SOL101	Kit OR solenoide e viti per Mercedes - Actros - Atego	
N.2	PLD100	Kit OR pompa per Atego	
N.2	PLD110	Kit OR pompa per Actros	
N.3		Molla pompante	
N.4		Rullo punteria	
N.5		Piattello molla pompante	
N.6	PLD90/N	Kit Tappi Reg. Solenoide: composto da 6 tappi di 21 misure diverse per un totale di 126 pezzi	Misure: 945 - 956 - 957 - 958 - 959 - 960 - 961 - 962 - 963 - 964 - 965 - 966 - 967 - 968 - 969 - 970 - 971 - 972 - 973 - 974 - 975
N.7	PDE10	Vite fermo solenoide	
N.8	SOL100	Kit Indotto solenoide	Il kit è composto da: un indotto registrabile Cod.SOL100-A , 1 vite fermo solenoide Cod.PDE10 , 1 spessore Cod. CMR82140 e uno spessore Cod. CMR82142
N.9	PDE33	Pistone control-valve	Confezioni da 12 pezzi

POMPA	TIPO	APPLICAZIONE
PLD100	C	MERCEDES ATEGO
PLD110	D	ACTROS

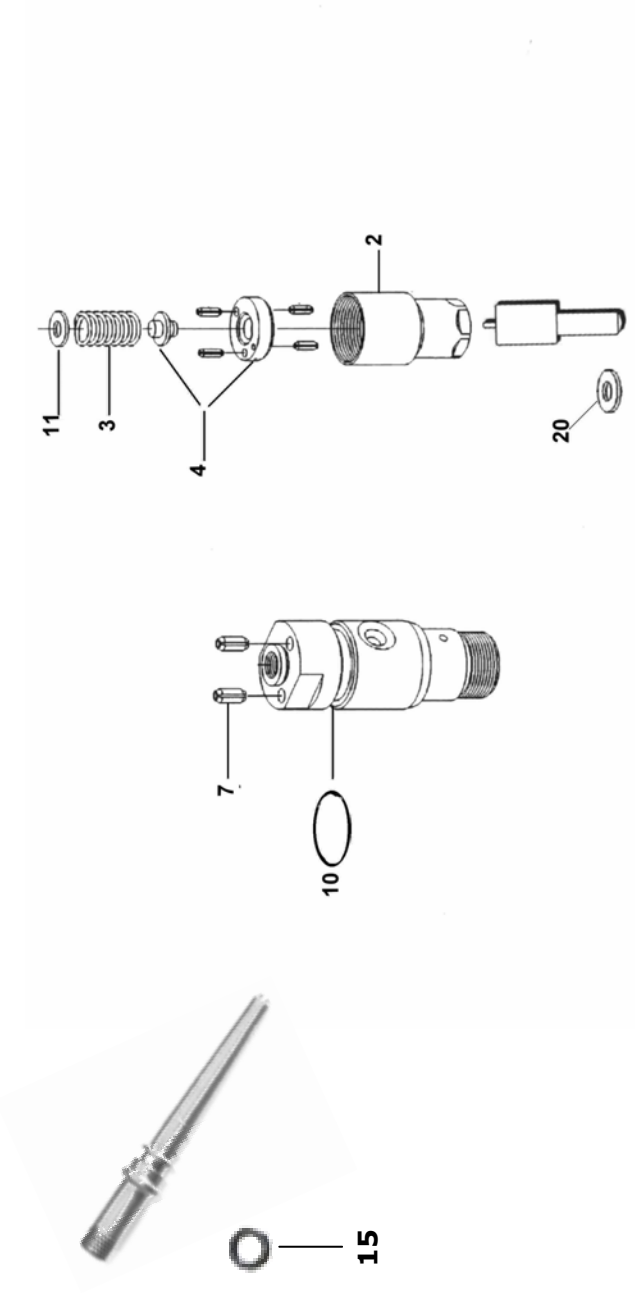
INIETTORE MACK-DAF-RENAULT**LEGENDA**

Posiz.	Codice	Descrizione
N.10	PLDB111	Kit O'Ring Iniettore (x 8 cilindri)
N.15		

POLVERIZZATORE MERCEDES ACTROS

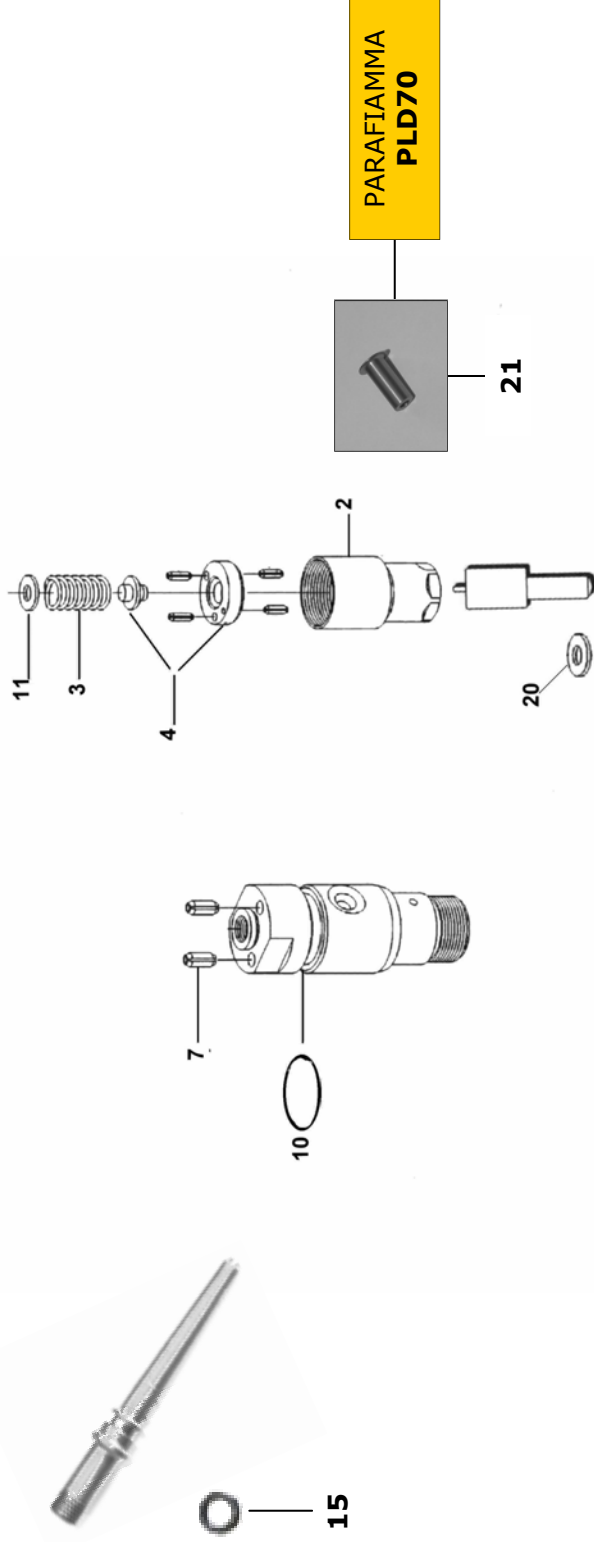

LEGENDA

Posiz.	Codice	Descrizione
N.2	CMR68	Dado serraggio
N.3	CMR74	Molla
N.4	PDE123	Kit Distanziale e Puntalino
N.10	CMR75	O-Ring Iniettore
N.11	CR850	Kit Spessori
N.14		Grani di Fermo
N.15	CMR77	OR Raccordo Tubo Mandata
N.20	CMR73	Base Iniettore
N.21	PLD70	Parafiamma

LISTA RICAMBI PLD 100 - 110 Tipo "B" RENAULT MACK-KHD

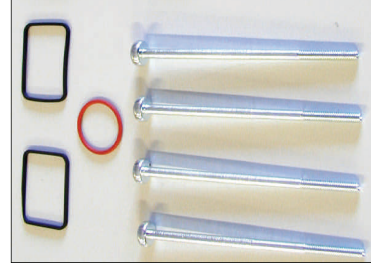
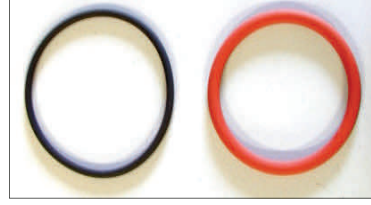

POMPA	TIPO	APPLICAZIONE
PLDB110	B	RENAULT MACK-DAF-KHD
PLDB112	B	DAF

SOL101
Posiz. N.1

PLDB110
Posiz. N.2

PLDB112
Posiz. N.2

PDE10
Posiz. N.7

PLD90/N
Posiz. N.7

PDE33
Posiz. N.9

IL PDE33 VA MONTATO CON L'AUSILIO DI UN COMPARATORE MILLESIMALE E DEL SUPPORTO **RL01**

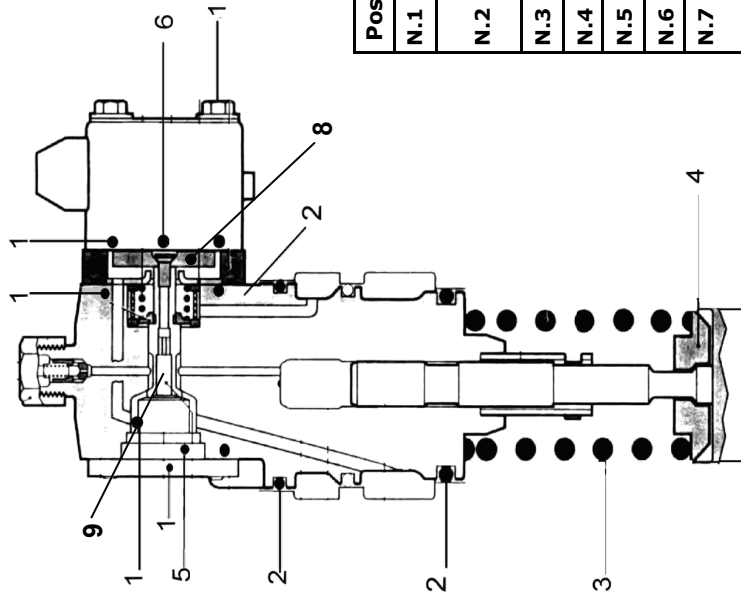

Posizione	Codice	Descrizione	Note
N.1	SOL101	Kit OR solenoide e viti	
N.2	PLDB110	Kit OR pompa	
N.2	PLDB112	Kit OR pompa	
N.3		Molla pompante	
N.4		Piattello molla pompante	
N.5		Piattello fine corsa valvola	
N.6	PDE10	Vite fermo solenoide	
N.7	PLD90/N	Kit Tappi Reg. Solenoide: composto da 6 tappi di 21 misure diverse per un totale di 126 pezzi	Misure: 945 - 956 - 957 - 958 - 959 - 960 - 961 - 962 963 - 964 - 965 - 966 - 967 - 968 - 969 - 970 - 971 972 - 973 - 974 - 975
N.8	SOL100	Kit Indotto solenoide	Il Kit è composto da: un indotto registrabile Cod. SOL100-A , 1 vite fermo solenoide Cod. PDE10 , 1 spessore Cod. CMR82140 e uno spessore Cod. CMR82142
N.9	PDE33	Pistone control-valve	Confezioni da 12 pezzi

INDOTTO REGISTRABILE PER LA REGOLAZIONE DELLA QUANTITA' DI CARBURANTE

Cod.: SOL100*



IL PDE33 VA MONTATO CON L'AUSILIO
DI UN COMPARATORE MILLESIMALE E
DEL SUPPORTO **RL01**



PDE90-100



**PLD100-110
Tipo "B"**



**PLD100-110
Tipo "C"**



**PLD100-110
Tipo "D"**



PLD1A/100

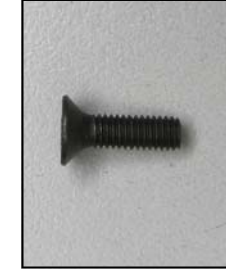

PDE10



Fronte



Retro

**CMR82140
CMR82142
ECC**

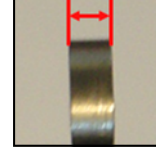

CMR82142 = 1,42 mm
+ CARBURANTE

CMR82140 = 1,40 mm
ORIGINALE

* Il Kit è composto da: un indotto registrabile **Cod.SOL100-A**, 1 vite fermo solenoide **Cod.PDE10**, 1 spessore **Cod. CMR82140** e uno spessore **Cod. CMR82142**.

Le misure modificate sono disponibili sulla cassetta **Cod.CMR8200/IMA** o sfuse in confezione di 10 Pz.

PISTONE CONTROL-VALVE



IL PDE33 VA MONTATO CON L'AUSILIO DI UN COMPARATORE MILLESIMALE E DEL SUPPORTO RL01



Cod.:PDE33 (monogola)

Codice	Misura originale (in mm)
* PDE33	6,995

Codice	Misure maggiorate (in mm)
PDE33000	7,000
PDE33005	7,005
PDE33010	7,010
PDE33015	7,015
PDE33020	7,020
PDE33025	7,025
PDE33030	7,030
PDE33035	7,035
PDE33040	7,040
PDE33045	7,045
PDE33050	7,050
PDE33055	7,055
PDE33060	7,060
PDE33065	7,065
PDE33070	7,070

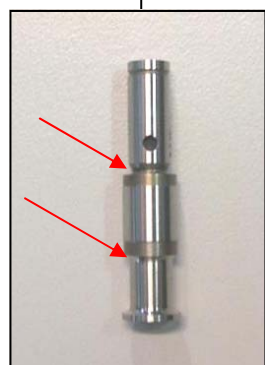

Cod.:PDE43 (doppia gola)

Codice	Misura originale (in mm)
* PDE43	6,995

Codice	Misure maggiorate (in mm)
PDE43000	7,000
PDE43005	7,005
PDE43010	7,010
PDE43015	7,015
PDE43020	7,020
PDE43025	7,025
PDE43030	7,030
PDE43035	7,035
PDE43040	7,040
PDE43045	7,045
PDE43050	7,050
PDE43055	7,055
PDE43060	7,060
PDE43065	7,065
PDE43070	7,070



PDE90-100



PLD100-110 Tipo "B"



PLD100-110 Tipo "C"



PLD100-110 Tipo "D"



PLD1A/100

Il pistone control-valve rappresenta nel gruppo pompa-iniettore la parte più sensibile, cioè l'apparato regolatore o valvola di dosaggio carburante. Un punto critico è localizzato sulla sede conica che isola il flusso di carburante rispetto al ritorno costringendolo ad andare verso il gruppo iniettore che provvederà all'effettiva iniezione nella camera di scoppio.

La sede di chiusura è composta da due parti, una mobile (il pistone control-valve) è una fissa che è lo stesso corpo iniettore. La riduzione di portata e lo sfasamento di inizio iniezione (detto punto "BIP") è dato all'80% dal pistone control-valve ed il restante 20% dal corpo; sostituendo il pistone rimane un 20% da poter recuperare tramite regolazione della quota con l'apposito supporto-calibro quote Cod.RL01 in modo da ottenere un risultato finale al 100% pari al nuovo.

* Confezione da n.12 pezzi.
(Altre misure ordinabili a pezzo singolo).

LISTA RICAMBI EUI DELPHI LAND ROVER DISCOVERY

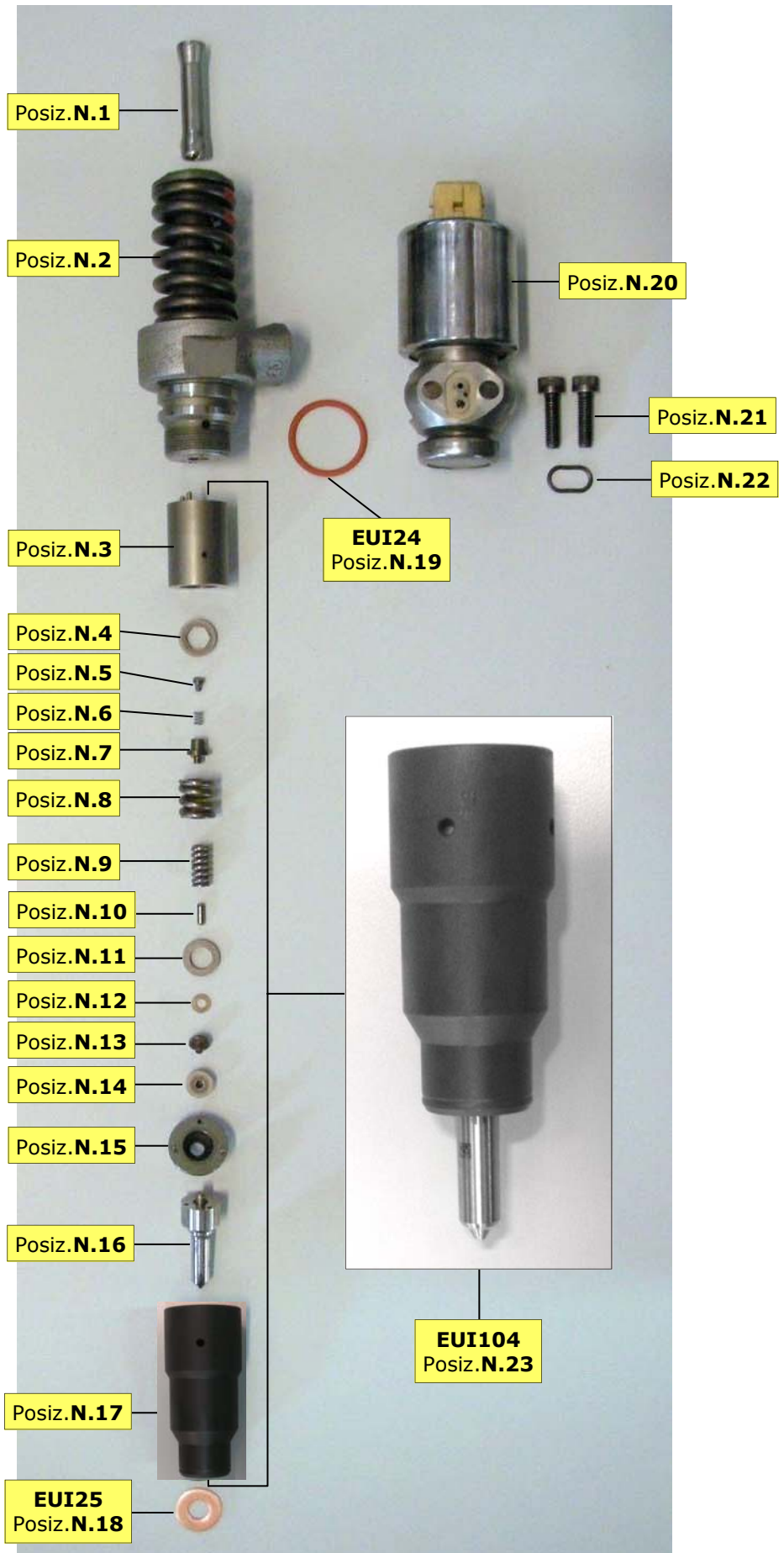

LISTA RICAMBI EUI DELPHI LAND ROVER DISCOVERY

Pos.	Codice	Descrizione	Note
N.1		Elemento pompante	Articolo su richiesta (vedi lista)
N.2		Molla pompante	Articolo su richiesta (vedi lista)
N.3		Master polverizzatore	Compreso nel Kit EUI104
N.4		Spessore di taratura	Compreso nel Kit EUI104
N.5		Valvola incrementatrice	Compreso nel Kit EUI104
N.6		Molla valvola incrementatrice	Compreso nel Kit EUI104
N.7		Sede molla valvola incrementatrice	Compreso nel Kit EUI104
N.8		Molla 1° stadio	Compreso nel Kit EUI104
N.9		Molla 2° stadio	Compreso nel Kit EUI104
N.10		Spina valvola	Compreso nel Kit EUI104
N.11		Spessore 1° stadio	Compreso nel Kit EUI104
N.12		Spessore 2° stadio	Compreso nel Kit EUI104
N.13		Puntalino 2° stadio	Compreso nel Kit EUI104
N.14		Puntalino 1°+2° stadio	Compreso nel Kit EUI104
N.15		Pagliottina	Compreso nel Kit EUI104
N.16		Polverizzatore	Compreso nel Kit EUI104
N.17		Ghiera polverizzatore	Compreso nel Kit EUI104
N.18	EUI25	Base iniettore	
N.19	EUI24	O'Ring corpo iniettore	
N.20		Gruppo solenoide	Articolo su richiesta (vedi lista)
N.21		Viti solenoide	Articolo su richiesta (vedi lista)
N.22		Guarnizione solenoide	Articolo su richiesta (vedi lista)
N.23	EUI104	Gruppo completo polverizzatore	Il codice del gruppo può variare a seconda del tipo di pompa (vedi lista)

LISTA RICAMBI EUI DELPHI LAND ROVER

Codice Iniettore (*)	Codice Costruttore	POS.N.1	POS.N.2	POS.N.3	POS.N.4	POS.N.5	POS.N.6	POS.N.7	POS.N.8	POS.N.9	POS.N.10	POS.N.11	POS.N.12	POS.N.13	POS.N.14	POS.N.15	POS.N.16 (*)	POS.N.17	POS.N.18	POS.N.19	POS.N.20	POS.N.21 POS.N.22
BEBEZA01001 HRE111		Articolo su richiesta	Articolo su richiesta	Si trova nel Kit EUI104	Si trova nel Kit EUI104	Si trova nel Kit EUI104	Si trova nel Kit EUI104	Si trova nel Kit EUI104	Si trova nel Kit EUI104	Si trova nel Kit EUI104	Si trova nel Kit EUI104	Si trova nel Kit EUI104	Si trova nel Kit EUI104	Si trova nel Kit EUI104	Si trova nel Kit EUI104	Si trova nel Kit EUI104	Si trova nel Kit EUI104	Si trova nel Kit EUI104	EUI25	EUI24	Articolo su richiesta	Articolo su richiesta
	MSC100670	Articolo su richiesta	Articolo su richiesta	Articolo su richiesta	Articolo su richiesta	Articolo su richiesta	Articolo su richiesta	Articolo su richiesta	Articolo su richiesta	Articolo su richiesta	Articolo su richiesta	Articolo su richiesta	Articolo su richiesta	Articolo su richiesta	Articolo su richiesta	Articolo su richiesta	Articolo su richiesta	Articolo su richiesta	Articolo su richiesta	Articolo su richiesta	Articolo su richiesta	Articolo su richiesta
BEBEZA00001 BEBEZA00101 HRE110	MSC100670	Articolo su richiesta	Articolo su richiesta	Articolo su richiesta	Articolo su richiesta	Articolo su richiesta	Articolo su richiesta	Articolo su richiesta	Articolo su richiesta	Articolo su richiesta	Articolo su richiesta	Articolo su richiesta	Articolo su richiesta	Articolo su richiesta	Articolo su richiesta	Articolo su richiesta	Si trova nel Kit EUI104 L023PBC	Si trova nel Kit EUI104	EUI25	EUI24	Articolo su richiesta	Articolo su richiesta

BEBEZA01001 HRE111		Articolo su richiesta	Articolo su richiesta	Articolo su richiesta	Articolo su richiesta	Articolo su richiesta	Articolo su richiesta	Articolo su richiesta	Articolo su richiesta	Articolo su richiesta	Articolo su richiesta	Articolo su richiesta	Articolo su richiesta	Articolo su richiesta	Articolo su richiesta	Articolo su richiesta	Articolo su richiesta	Articolo su richiesta	Articolo su richiesta	Articolo su richiesta	Articolo su richiesta	Articolo su richiesta
BEBEZA00001 BEBEZA00101 HRE110	MSC100670	Articolo su richiesta	Articolo su richiesta	Articolo su richiesta	Articolo su richiesta	Articolo su richiesta	Articolo su richiesta	Articolo su richiesta	Articolo su richiesta	Articolo su richiesta	Articolo su richiesta	Articolo su richiesta	Articolo su richiesta	Articolo su richiesta	Articolo su richiesta	Articolo su richiesta	Articolo su richiesta	Articolo su richiesta	Articolo su richiesta	Articolo su richiesta	Articolo su richiesta	Articolo su richiesta

*Note: Il tratteggio sta ad indicare il numero di sostituzione.

LISTA RICAMBI EUI DELPHI A3

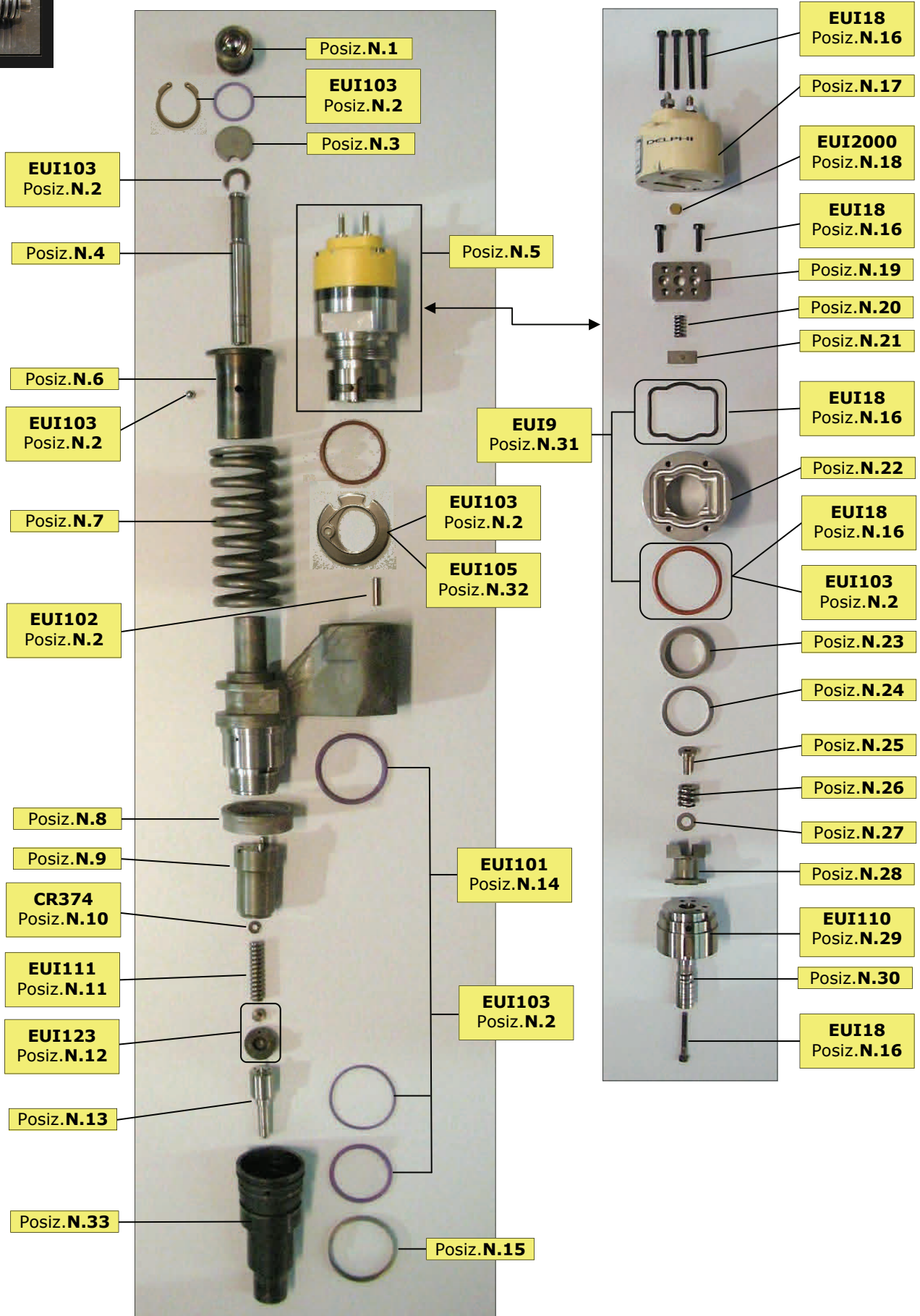

LISTA RICAMBI EUI DELPHI A3

Pos.	Codice	Descrizione	Note
N.1		Punteria	Articolo su richiesta (vedi lista)
N.2	EUI103	Kit Revisione	Vedi Nota*
N.3		Tampone di spinta	Articolo su richiesta (vedi lista)
N.4		Elemento pompante	Articolo su richiesta (vedi lista)
N.5		Solenoido completo	Articolo su richiesta (vedi lista)
N.6		Guida da molla	Articolo su richiesta (vedi lista)
N.7		Molla pompante	Articolo su richiesta (vedi lista)
N.8		Anello distanziale	Articolo su richiesta (vedi lista)
N.9		Master polverizzatore	Articolo su richiesta (vedi lista)
N.10	CR374	Cassetta spessori di taratura	
N.11	EUI111	Molla corpo iniettore	
N.12	EUI123	Kit pagliottina e puntalino	
N.13		Polverizzatore	Vedi Lista
N.14	EUI101	Kit O'Ring corpo iniettore BH - Delphi (Iveco Cursor 430 -Volvo FH)	
N.15		Anello distanziale	Articolo su richiesta (vedi lista)
N.16	EUI18	Kit Viti bobina, indotto, pistone servovalvola e Guarnizioni solenoide	Il Kit comprende viti e guarnizioni per la revisione di n°6 pompa-iniettori
N.17		Bobina	Articolo su richiesta (vedi lista)
N.18	EUI2000	Cassetta spessori portata solenoide	
N.19		Indotto	Articolo su richiesta (vedi lista)
N.20		Molla solenoide	Articolo su richiesta (vedi lista)
N.21		Guida molla solenoide	Articolo su richiesta (vedi lista)
N.22		Corpo servovalvola	Articolo su richiesta (vedi lista)
N.23		Distanziale alto servovalvola	Articolo su richiesta (vedi lista)
N.24		Distanziale basso servovalvola	Articolo su richiesta (vedi lista)
N.25		Vite guida	Articolo su richiesta (vedi lista)
N.26		Molla antirimbalo	Articolo su richiesta (vedi lista)
N.27		Spessore antirimbalo	Articolo su richiesta (vedi lista)
N.28		Supporto indotto	Articolo su richiesta (vedi lista)
N.29	EUI110	Cilindro servovalvola	
N.30		Pistone servovalvola	Articolo su richiesta (vedi lista)
N.31	EUI9	Kit guarnizioni solenoide	Il Kit comprende la guarnizione sagomata e O'Ring per il corpo
N.32	EUI105	Tenuta alta pressione servo valvola	<i>Compreso nel Kit EUI103</i>
N.33		Ghiera polverizzatore	Articolo su richiesta (vedi lista)

*** NOTA: Il Kit revisione EUI103 comprende:**

- n.3 O'Ring per corpo iniettore;
- n.1 O'Ring per solenoide;
- n.1 O'Ring per fermo punteria;
- n.1 Seger punteria;
- n.1 Fermo pompante;
- n.1 Sfera fermo guida molla;
- n.1 Spina solenoide;
- n.1 Tenuta alta pressione servovalvola

LISTA RICAMBI EUI DELPHI A3

Codice Iniettori (*)	Codice Costruttore	POS.N.1	POS.N.2	POS.N.2	POS.N.2	POS.N.2	POS.N.2	POS.N.2	POS.N.2	POS.N.3	POS.N.4	POS.N.5	POS.N.6	POS.N.7	POS.N.8	POS.N.9	POS.N.10	POS.N.11	POS.N.12	POS.N.13 (*) (*)	POS.N.14	POS.N.15	POS.N.31
BEBE4B12001 ----- BEBE4B12004 HRE107	3155040 (FH12-460 Cv)	Articolo su richiesta	EUI103	EUI103	EUI103	EUI103	EUI103	EUI103	EUI103	Articolo su richiesta	Articolo su richiesta	Articolo su richiesta	Articolo su richiesta	Articolo su richiesta	Articolo su richiesta	Articolo su richiesta	CR374	EUI111	EUI123	L014PBB ALLA158P4820 ALLA158P4820+ ----- L017PBB ALLA158P5040 ALLA158P5040+	EUI101 EUI103	Articolo su richiesta	Articolo su richiesta
BEBE4B01001 HRE103	FH12- 420 Cv	Articolo su richiesta	EUI103	EUI103	EUI103	EUI103	EUI103	EUI103	EUI103	Articolo su richiesta	Articolo su richiesta	Articolo su richiesta	Articolo su richiesta	Articolo su richiesta	Articolo su richiesta	Articolo su richiesta	CR374	EUI111	EUI123	L004PBB ALLA158P7154 ALLA158P7154+	EUI101 EUI103	Articolo su richiesta	Articolo su richiesta
BEBE4B10001	FH12- 420 Cv	Articolo su richiesta	EUI103	EUI103	EUI103	EUI103	EUI103	EUI103	EUI103	Articolo su richiesta	Articolo su richiesta	Articolo su richiesta	Articolo su richiesta	Articolo su richiesta	Articolo su richiesta	Articolo su richiesta	CR374	EUI111	EUI123	L014PBB ALLA158P4820 ALLA158P4820+	EUI101 EUI103	Articolo su richiesta	Articolo su richiesta

*Note: Il tratteggio sta ad indicare il numero di sostituzione.

°Note: Il simbolo + sulla sigla del polverizzatore sta ad indicare che è potenziato.

LISTA RICAMBI SOLENOIDE EUI DELPHI A3

Codice Inietttore	Codice Costruttore	POS.N.16	POS.N.16	POS.N.16	POS.N.16	POS.N.16	POS.N.16	POS.N.17	POS.N.18	POS.N.19	POS.N.20	POS.N.21	POS.N.22	POS.N.23	POS.N.24	POS.N.25	POS.N.26	POS.N.27	POS.N.28	POS.N.29	POS.N.29
BEBE4B12001 HRE107	3155040	POS.N.16	EUI18	EUI18	EUI18	EUI18	EUI18	EUI18	EUI2000	Articolo su richiesta	Articolo su richiesta	Articolo su richiesta	Articolo su richiesta	Articolo su richiesta	Articolo su richiesta	Articolo su richiesta	Articolo su richiesta	Articolo su richiesta	Articolo su richiesta	Articolo su richiesta	Articolo su richiesta
		POS.N.16	EUI18	EUI18	EUI18	EUI18	EUI18	Articolo su richiesta	Articolo su richiesta	Articolo su richiesta	Articolo su richiesta	Articolo su richiesta	Articolo su richiesta	Articolo su richiesta	Articolo su richiesta	Articolo su richiesta	Articolo su richiesta	Articolo su richiesta	Articolo su richiesta	Articolo su richiesta	Articolo su richiesta
BEBE4B01001 BEBE4B10001 HRE103		POS.N.16	EUI18	EUI18	EUI18	EUI18	EUI18	Articolo su richiesta	Articolo su richiesta	Articolo su richiesta	Articolo su richiesta	Articolo su richiesta	Articolo su richiesta	Articolo su richiesta	Articolo su richiesta	Articolo su richiesta	Articolo su richiesta	Articolo su richiesta	Articolo su richiesta	Articolo su richiesta	Articolo su richiesta
		POS.N.16	EUI18	EUI18	EUI18	EUI18	Articolo su richiesta	Articolo su richiesta	Articolo su richiesta	Articolo su richiesta	Articolo su richiesta	Articolo su richiesta	Articolo su richiesta	Articolo su richiesta	Articolo su richiesta	Articolo su richiesta	Articolo su richiesta	Articolo su richiesta	Articolo su richiesta	Articolo su richiesta	Articolo su richiesta

LISTA RICAMBI EUI DELPHI LAND ROVER

Codice Iniettore (*)	Codice Costruttore	POS.N.1	POS.N.2	POS.N.3	POS.N.4	POS.N.5	POS.N.6	POS.N.7	POS.N.8	POS.N.9	POS.N.10	POS.N.11	POS.N.12	POS.N.13	POS.N.14	POS.N.15	POS.N.16 (*)	POS.N.17	POS.N.18	POS.N.19	POS.N.20	POS.N.21 POS.N.22
BEBEZA01001 HRE111		Articolo su richiesta	Articolo su richiesta	Si trova nel Kit EUI104	Si trova nel Kit EUI104	Si trova nel Kit EUI104	Si trova nel Kit EUI104	Si trova nel Kit EUI104	Si trova nel Kit EUI104	Si trova nel Kit EUI104	Si trova nel Kit EUI104	Si trova nel Kit EUI104	Si trova nel Kit EUI104	Si trova nel Kit EUI104	Si trova nel Kit EUI104	Si trova nel Kit EUI104	Si trova nel Kit EUI104	Si trova nel Kit EUI104	EUI25	EUI24	Articolo su richiesta	Articolo su richiesta
	MSC100670	Articolo su richiesta	Articolo su richiesta	Articolo su richiesta	Articolo su richiesta	Articolo su richiesta	Articolo su richiesta	Articolo su richiesta	Articolo su richiesta	Articolo su richiesta	Articolo su richiesta	Articolo su richiesta	Articolo su richiesta	Articolo su richiesta	Articolo su richiesta	Articolo su richiesta	Articolo su richiesta	Articolo su richiesta	Articolo su richiesta	Articolo su richiesta	Articolo su richiesta	Articolo su richiesta
BEBEZA00001 BEBEZA00101 HRE110	MSC100670	Articolo su richiesta	Articolo su richiesta	Articolo su richiesta	Articolo su richiesta	Articolo su richiesta	Articolo su richiesta	Articolo su richiesta	Articolo su richiesta	Articolo su richiesta	Articolo su richiesta	Articolo su richiesta	Articolo su richiesta	Articolo su richiesta	Articolo su richiesta	Articolo su richiesta	Si trova nel Kit EUI104	Si trova nel Kit EUI104	EUI25	EUI24	Articolo su richiesta	Articolo su richiesta

BEBEZA01001 HRE111		Articolo su richiesta	Articolo su richiesta	Articolo su richiesta	Articolo su richiesta	Articolo su richiesta	Articolo su richiesta	Articolo su richiesta	Articolo su richiesta	Articolo su richiesta	Articolo su richiesta	Articolo su richiesta	Articolo su richiesta	Articolo su richiesta	Articolo su richiesta	Articolo su richiesta	Articolo su richiesta	Articolo su richiesta	Articolo su richiesta	Articolo su richiesta	Articolo su richiesta	Articolo su richiesta
BEBEZA00001 BEBEZA00101 HRE110	MSC100670	Articolo su richiesta	Articolo su richiesta	Articolo su richiesta	Articolo su richiesta	Articolo su richiesta	Articolo su richiesta	Articolo su richiesta	Articolo su richiesta	Articolo su richiesta	Articolo su richiesta	Articolo su richiesta	Articolo su richiesta	Articolo su richiesta	Articolo su richiesta	Articolo su richiesta	Articolo su richiesta	Articolo su richiesta	Articolo su richiesta	Articolo su richiesta	Articolo su richiesta	Articolo su richiesta

*Note: Il tratteggio sta ad indicare il numero di sostituzione.

LISTA RICAMBI EUI DELPHI A3

Codice Iniettori (*)	Codice Costruttore	POS.N.1	POS.N.2	POS.N.2	POS.N.2	POS.N.2	POS.N.2	POS.N.2	POS.N.2	POS.N.2	POS.N.3	POS.N.4	POS.N.5	POS.N.6	POS.N.7	POS.N.8	POS.N.9	POS.N.10	POS.N.11	POS.N.12	POS.N.13 (*)	POS.N.14	POS.N.15	POS.N.31
BEBE4B12001 ----- BEBE4B12004 HRE107	3155040 (FH12-460 Cv)	Articolo su richiesta	EUI103	EUI103	EUI103	EUI103	EUI103	EUI103	EUI103	EUI103	Articolo su richiesta	Articolo su richiesta	Articolo su richiesta	Articolo su richiesta	Articolo su richiesta	Articolo su richiesta	Articolo su richiesta	CR374	EUI111	EUI123	L014PBB ALLA158P4820 ALLA158P4820+ ----- L017PBB ALLA158P5040 ALLA158P5040+	EUI101 EUI103	Articolo su richiesta	Articolo su richiesta
BEBE4B01001 HRE103	FH12- 420 Cv	Articolo su richiesta	EUI103	EUI103	EUI103	EUI103	EUI103	EUI103	EUI103	EUI103	Articolo su richiesta	Articolo su richiesta	Articolo su richiesta	Articolo su richiesta	Articolo su richiesta	Articolo su richiesta	Articolo su richiesta	CR374	EUI111	EUI123	L004PBB ALLA158P7154 ALLA158P7154+	EUI101 EUI103	Articolo su richiesta	Articolo su richiesta
BEBE4B10001	FH12- 420 Cv	Articolo su richiesta	EUI103	EUI103	EUI103	EUI103	EUI103	EUI103	EUI103	EUI103	Articolo su richiesta	Articolo su richiesta	Articolo su richiesta	Articolo su richiesta	Articolo su richiesta	Articolo su richiesta	Articolo su richiesta	CR374	EUI111	EUI123	L014PBB ALLA158P4820 ALLA158P4820+	EUI101 EUI103	Articolo su richiesta	Articolo su richiesta

*Note: Il tratteggio sta ad indicare il numero di sostituzione.

°Note: Il simbolo + sulla sigla del polverizzatore sta ad indicare che è potenziato.

LISTA RICAMBI SOLENOIDE EUI DELPHI A3

Codice Inietttore	Codice Costruttore	POS.N.16	POS.N.16	POS.N.16	POS.N.16	POS.N.16	POS.N.16	POS.N.17	POS.N.18	POS.N.19	POS.N.20	POS.N.21	POS.N.22	POS.N.23	POS.N.24	POS.N.25	POS.N.26	POS.N.27	POS.N.28	POS.N.29	POS.N.29
BEBE4B12001 HRE107	3155040	EUI18	EUI18	EUI18	EUI18	EUI18	EUI18	EUI2000	EUI2000	Articolo su richiesta	Articolo su richiesta	Articolo su richiesta	Articolo su richiesta	Articolo su richiesta	Articolo su richiesta	Articolo su richiesta	Articolo su richiesta	Articolo su richiesta	Articolo su richiesta	Articolo su richiesta	Articolo su richiesta
		EUI18	EUI18	EUI18	EUI18	EUI18	EUI18	Articolo su richiesta	Articolo su richiesta	Articolo su richiesta	Articolo su richiesta	Articolo su richiesta	Articolo su richiesta	Articolo su richiesta	Articolo su richiesta	Articolo su richiesta	Articolo su richiesta	Articolo su richiesta	Articolo su richiesta	Articolo su richiesta	Articolo su richiesta
BEBE4B1001 BEBE4B10001 HRE103		EUI18	EUI18	EUI18	EUI18	EUI18	EUI18	Articolo su richiesta	Articolo su richiesta	Articolo su richiesta	Articolo su richiesta	Articolo su richiesta	Articolo su richiesta	Articolo su richiesta	Articolo su richiesta	Articolo su richiesta	Articolo su richiesta	Articolo su richiesta	Articolo su richiesta	Articolo su richiesta	Articolo su richiesta
		EUI18	EUI18	EUI18	EUI18	EUI18	EUI18	Articolo su richiesta	Articolo su richiesta	Articolo su richiesta	Articolo su richiesta	Articolo su richiesta	Articolo su richiesta	Articolo su richiesta	Articolo su richiesta	Articolo su richiesta	Articolo su richiesta	Articolo su richiesta	Articolo su richiesta	Articolo su richiesta	Articolo su richiesta

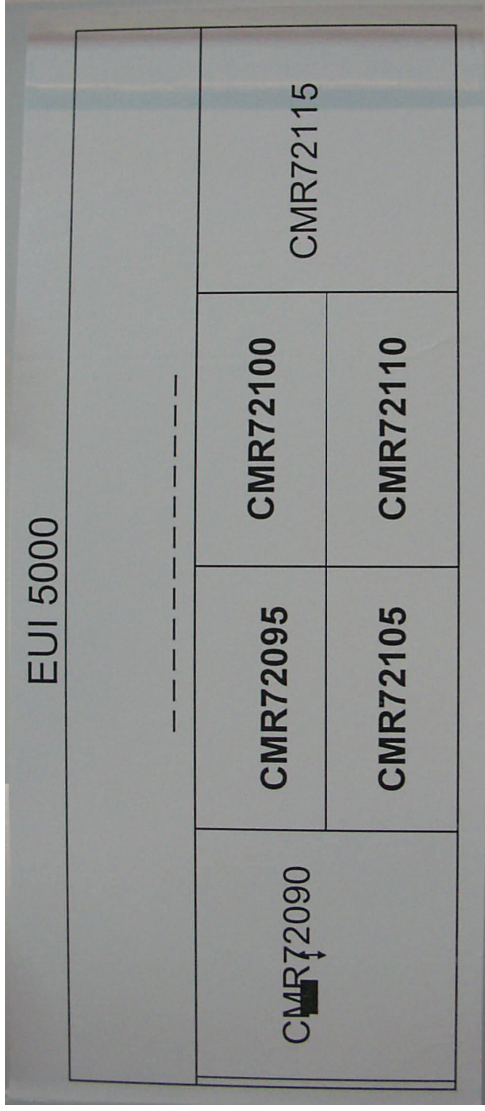
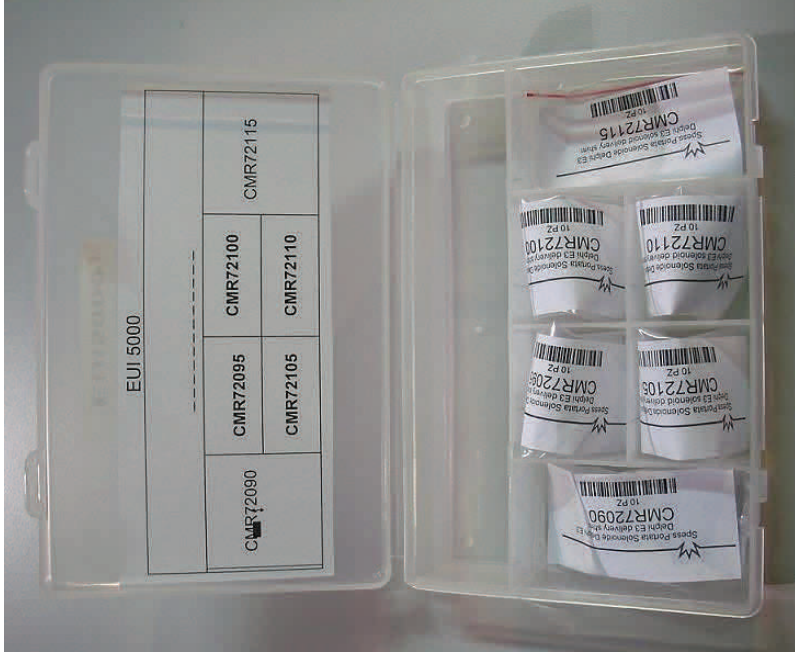
**CASSETTA SPESSORI SOLENOIDE PORTATA POMPA INIETTORE DELPHI E3
(Tipo Volvo)**

EUI 5000

CMR72090

CMR72095

CMR72100

CMR72105

CMR72110

CMR72115

**EUI DELPHI SPARE PARTS LIST E3.3 4 PIN (F2 SYSTEMS)
WITH INTERNAL SOLENOID (22282198 Type)**

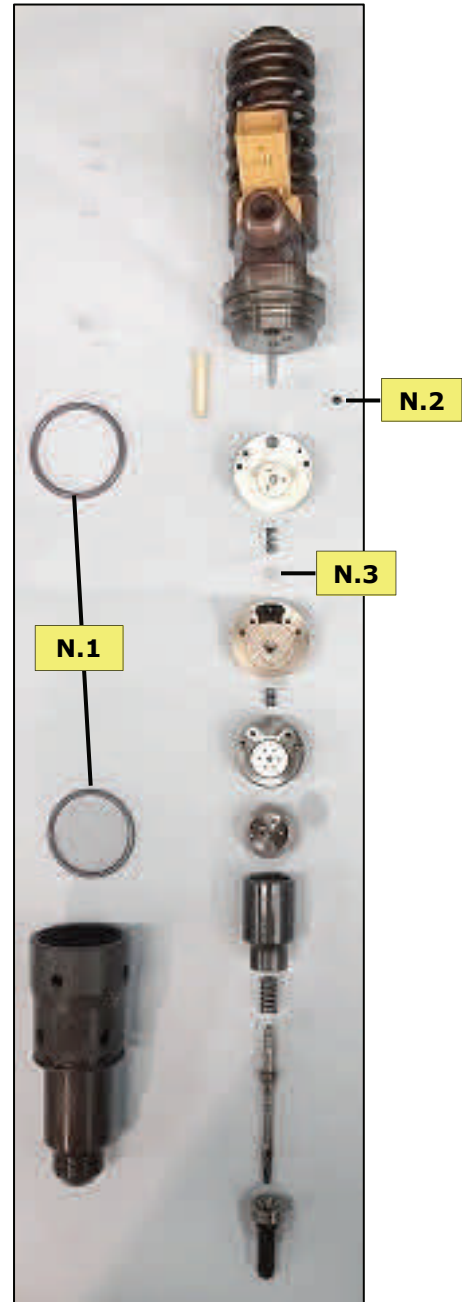

Ref.	P.N.	Description	Note
N.1	EUI102	Kit O'Ring	
N.2	EUI126	Valve Sphere Pump Suction	
N.3	CMR7200/IMA	Calibration quantity shim and balancing valve reactivity injector capacity	

**EUI DELPHI E3.3 SPARE PARTS LIST(F2 SYSTEMS)
(Tipo 22282199)**



Ref.	P.N.	Description	Note
N.1	EUI102	O'Ring kit	
N.2	CMR7200/IMA	Quantity calibration shim and balancing valve reactivity injector capacity	

**LISTA RICAMBI EUI DELPHI E1 2 PIN
CON SOLENOIDE INTERNO (Tipo VOLVO FH12 460 CV)**

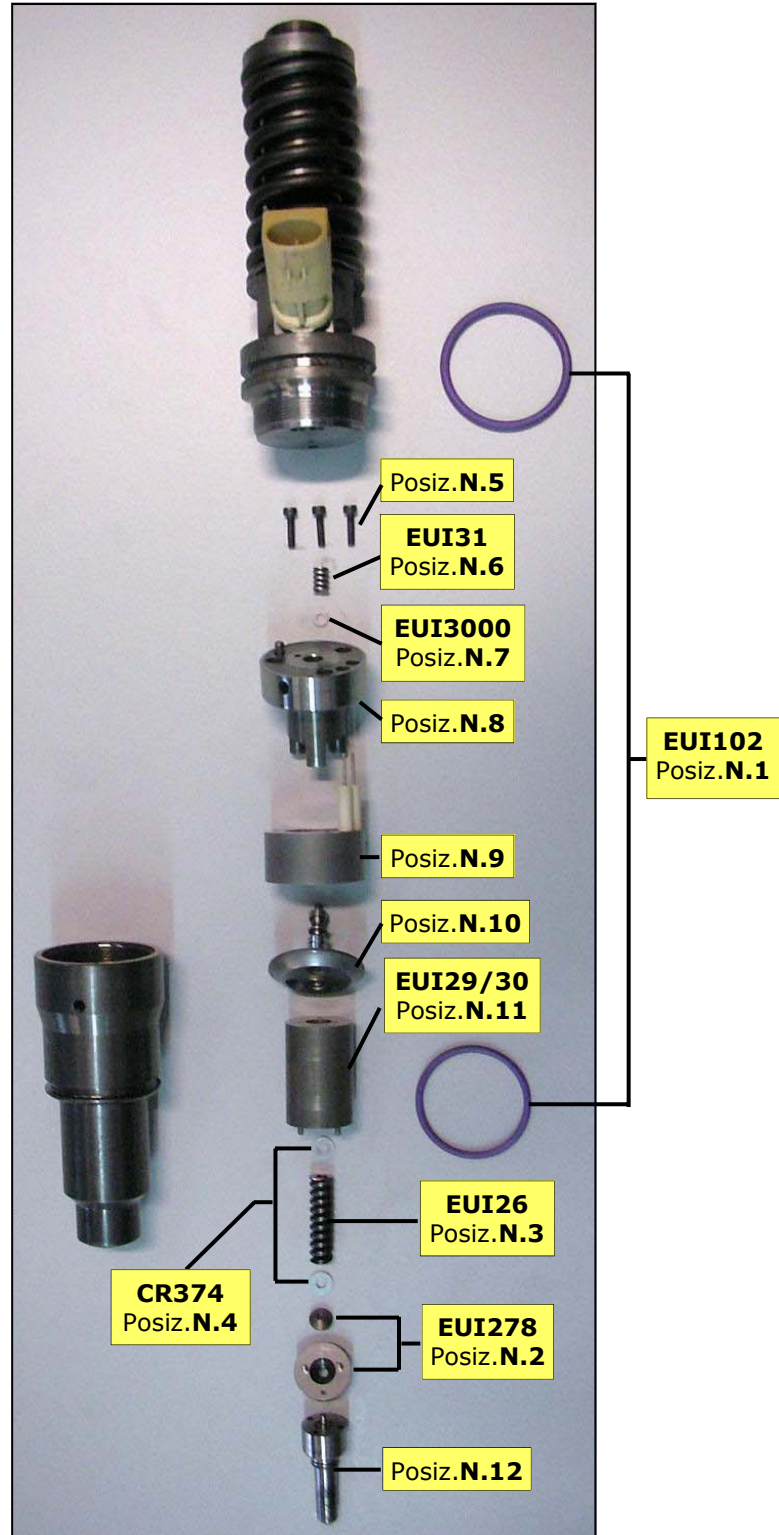

Pos.	Codice	Descrizione	Note
N.1	EUI102	Kit O'Ring	
N.2	EUI278	Kit pagliottina e puntalino	
N.3	EUI26	Molla inizio apertura	
N.4	CR374	Cassetta completa spessori inizio apertura	
N.5		Kit Viti	Articolo su Richiesta (vedi lista)
N.6	EUI31	Molla solenoide	
N.7	EUI3000	Cassetta Spessori solenoide portata	
N.8		Corpo superiore servovalvola	Articolo su Richiesta (vedi lista)
N.9		Bobina	Articolo su Richiesta (vedi lista)
N.10		Servovalvola	Articolo su Richiesta (vedi lista)
N.11	EUI29 EUI30	Master polverizzatore	Il codice varia a seconda del tipo di pompa
N.12		Polverizzatore	Articolo su Richiesta (vedi lista)

LISTA RICAMBI EUI DELPHI E1 2 PIN CON SOLENOIDE (Tipo VOLVO FH12 460 CV)

		POS.N.1		POS.N.1		POS.N.2		POS.N.2		POS.N.3		POS.N.4		POS.N.5		POS.N.6		POS.N.7		POS.N.8		POS.N.9		POS.N.10		POS.N.11		POS.N.12																					
BEBE4C00001 BEBE4C00101 HRE112	BEBE4C01101 BEBE4C01101 HRE113	EUI102	EUI102	EUI102	EUI102	EUI102	EUI102	EUI102	EUI102	EUI26	CR374	CR374	CR374	CR374	CR374	EUI31	EUI3000	EUI3000	EUI3000	Articolo su richiesta	Articolo su richiesta	Articolo su richiesta	Articolo su richiesta	EUI30	L025PBC L221PBC	EUI30	L028PBC L222PBC	EUI29	L026PBC L223PBC	EUI29	L224PBC	EUI29	L037PBC L220PBC	EUI29	L039PBC L226PBC	Articolo su richiesta	L040PBC	Articolo su richiesta	L235PBC	EUI29	L043PBC L231PBC	EUI29	L041PBC L228PBC	EUI29	L042PBC L229PBC	EUI29	L234PBC	Articolo su richiesta	L230PBC
BEBE4C02001 BEBE4C03001 BEBE4C03101 HRE114	BEBE4C02002 BEBE4C02102	EUI102	EUI102	EUI102	EUI102	EUI102	EUI102	EUI102	EUI102	EUI26	CR374	CR374	CR374	CR374	CR374	EUI31	EUI3000	EUI3000	EUI3000	Articolo su richiesta	Articolo su richiesta	Articolo su richiesta	Articolo su richiesta	EUI29	L037PBC L220PBC	EUI29	L039PBC L226PBC	Articolo su richiesta	L040PBC	Articolo su richiesta	L235PBC	EUI29	L043PBC L231PBC	EUI29	L041PBC L228PBC	EUI29	L042PBC L229PBC	EUI29	L234PBC	Articolo su richiesta	L230PBC								
BEBE4C04001 BEBE4C04101	BEBE4C04002 BEBE4C04102	EUI102	EUI102	EUI102	EUI102	EUI102	EUI102	EUI102	EUI102	EUI26	CR374	CR374	CR374	CR374	CR374	EUI31	EUI3000	EUI3000	EUI3000	Articolo su richiesta	Articolo su richiesta	Articolo su richiesta	Articolo su richiesta	EUI29	L037PBC L220PBC	EUI29	L039PBC L226PBC	Articolo su richiesta	L040PBC	Articolo su richiesta	L235PBC	EUI29	L043PBC L231PBC	EUI29	L041PBC L228PBC	EUI29	L042PBC L229PBC	EUI29	L234PBC	Articolo su richiesta	L230PBC								
BEBE4C05001	BEBE4C05002	EUI102	EUI102	EUI102	EUI102	EUI102	EUI102	EUI102	EUI102	Articolo su richiesta	CR374	CR374	CR374	CR374	CR374	EUI31	EUI3000	EUI3000	EUI3000	Articolo su richiesta	Articolo su richiesta	Articolo su richiesta	Articolo su richiesta	EUI29	L037PBC L220PBC	EUI29	L039PBC L226PBC	Articolo su richiesta	L040PBC	Articolo su richiesta	L235PBC	EUI29	L043PBC L231PBC	EUI29	L041PBC L228PBC	EUI29	L042PBC L229PBC	EUI29	L234PBC	Articolo su richiesta	L230PBC								
BEBE4C06001	BEBE4C07001	EUI102	EUI102	EUI102	EUI102	EUI102	EUI102	EUI102	EUI102	EUI26	CR374	CR374	CR374	CR374	CR374	EUI31	EUI3000	EUI3000	EUI3000	Articolo su richiesta	Articolo su richiesta	Articolo su richiesta	Articolo su richiesta	EUI29	L037PBC L220PBC	EUI29	L039PBC L226PBC	Articolo su richiesta	L040PBC	Articolo su richiesta	L235PBC	EUI29	L043PBC L231PBC	EUI29	L041PBC L228PBC	EUI29	L042PBC L229PBC	EUI29	L234PBC	Articolo su richiesta	L230PBC								
BEBE4C08001 HRE115	BEBE4C10001	EUI102	EUI102	EUI102	EUI102	EUI102	EUI102	EUI102	EUI102	EUI26	CR374	CR374	CR374	CR374	CR374	EUI31	EUI3000	EUI3000	EUI3000	Articolo su richiesta	Articolo su richiesta	Articolo su richiesta	Articolo su richiesta	EUI29	L037PBC L220PBC	EUI29	L039PBC L226PBC	Articolo su richiesta	L040PBC	Articolo su richiesta	L235PBC	EUI29	L043PBC L231PBC	EUI29	L041PBC L228PBC	EUI29	L042PBC L229PBC	EUI29	L234PBC	Articolo su richiesta	L230PBC								
BEBE4C11001		EUI102	EUI102	EUI102	EUI102	EUI102	EUI102	EUI102	EUI102	Articolo su richiesta	CR374	CR374	CR374	CR374	CR374	EUI31	EUI3000	EUI3000	EUI3000	Articolo su richiesta	Articolo su richiesta	Articolo su richiesta	Articolo su richiesta	EUI29	L037PBC L220PBC	EUI29	L039PBC L226PBC	Articolo su richiesta	L040PBC	Articolo su richiesta	L235PBC	EUI29	L043PBC L231PBC	EUI29	L041PBC L228PBC	EUI29	L042PBC L229PBC	EUI29	L234PBC	Articolo su richiesta	L230PBC								

**CASSETTA SPESSORI SOLENOIDE PORTATA POMPA INIETTORE DELPHI E1
(Tipo Volvo FH12 420-460)**



EUI3000				
0.50	0.53	0.57	0.60	
0.51	0.55	0.58	0.62	
0.64	0.67	0.70	0.74	
0.65	0.69	0.72	0.76	
0.78	0.81	0.84	0.88	
0.79	0.83	0.86	0.89	
0.91	0.95	0.98	1.00	
0.93	0.97			

**LISTA RICAMBI EUI DELPHI E3 4 PIN
CON SOLENOIDE INTERNO (Tipo VOLVO)**



Posiz.	Codice	Descrizione	Note
N.1	EUI102	Kit O'Ring	
N.2		Servovalvola n°1 (meetring)	Articolo su richiesta (vedi lista)
N.3		Solenioid	Articolo su richiesta (vedi lista)
N.4		Molla solenoide	Articolo su richiesta (vedi lista)
N.5		Spessore solenoide	Articolo su richiesta (vedi lista)
N.6		Servovalvola n°1 (timing)	Articolo su richiesta (vedi lista)
N.7		Maser pulverizzatore	Articolo su richiesta (vedi lista)
N.8		Spessore inizio apertura	Articolo su richiesta (vedi lista)
N.9		Molla inizio apertura	Articolo su richiesta (vedi lista)
N.10		Kit pagliottina e puntalino	Articolo su richiesta (vedi lista)
N.11		Polverizzatore	Articolo su richiesta (vedi lista)



IMMAGINE	APPLICAZIONE	CODICE
	TUTTI C.R.-MERCEDES- ACTROS-ATEGO BMW-320- 330-520-530-730 FIAT MULTIJET - IVECO - VOLVO - VM - MAN - SAAB h 1,50 mm	CMR73
	PDE80-VW	PDE802
	LAND ROVER-DISCOVERY	EUI25

LISTA RICAMBI POMPA ALIMENTAZIONE MBB 1938

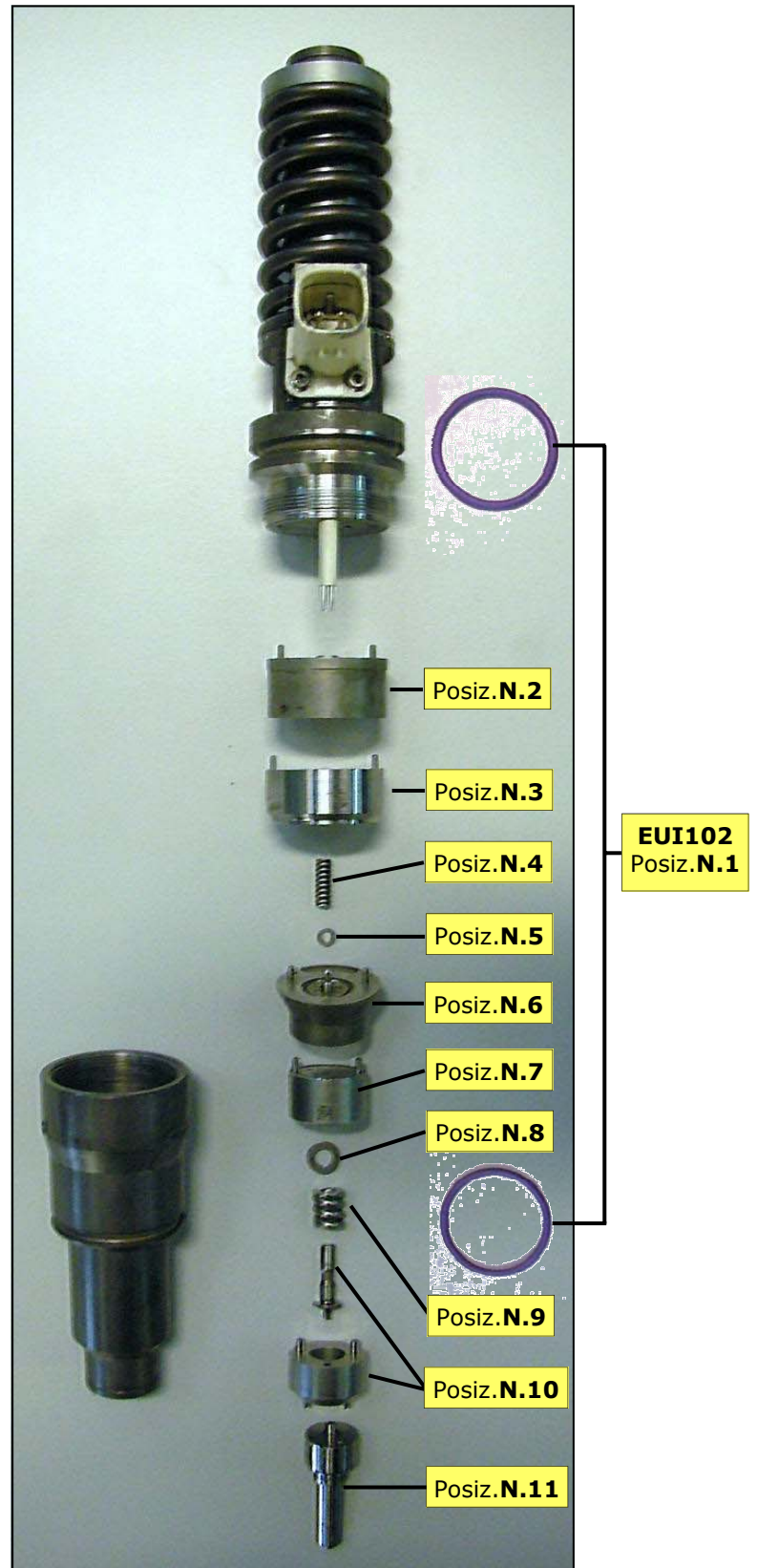
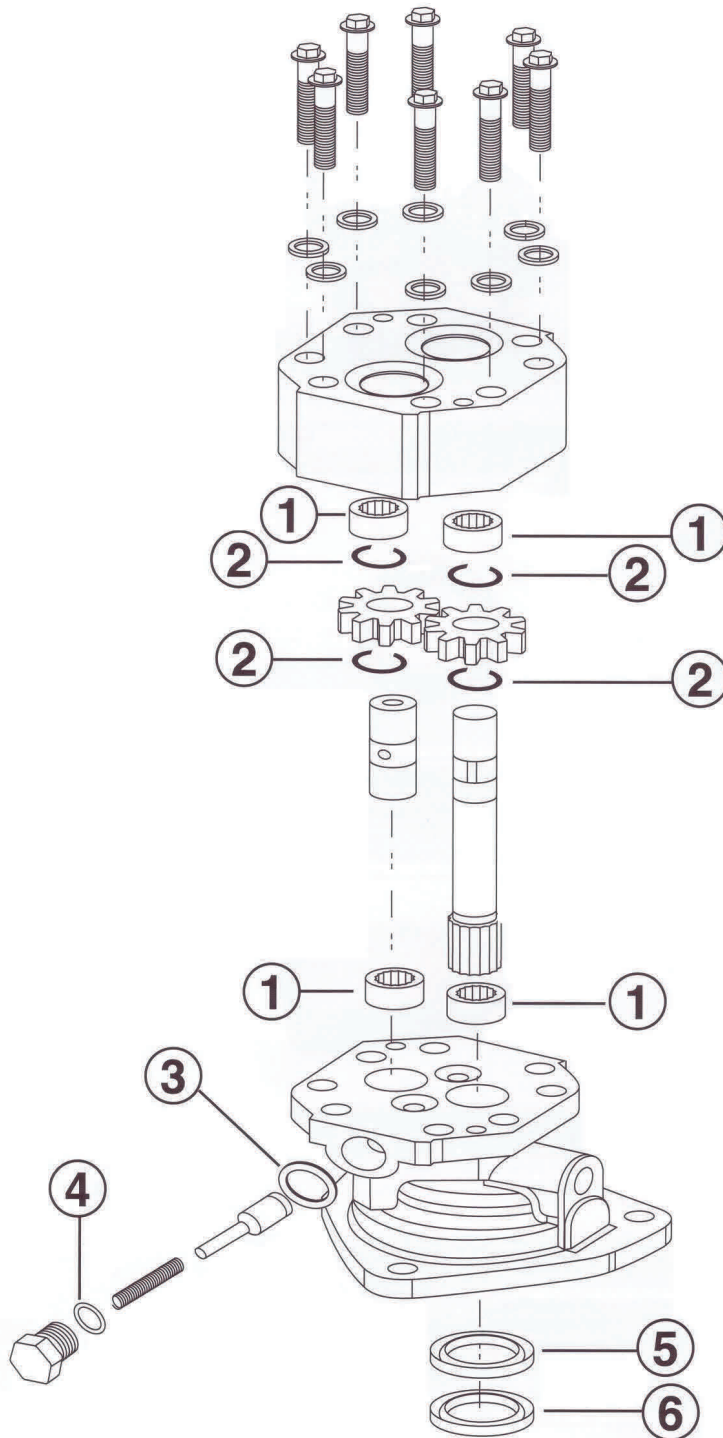

Posizione	Codice	Descrizione	Note
N.1		Boccola guida (n.4 pz)	
N.2		Seger (n.4 pz)	
N.3		Rondella	
N.4		Rondella	
N.5		Paraolio	
N.6		Paraolio	

LISTA RICAMBI POMPA ALIMENTAZIONE VOLVO FH12

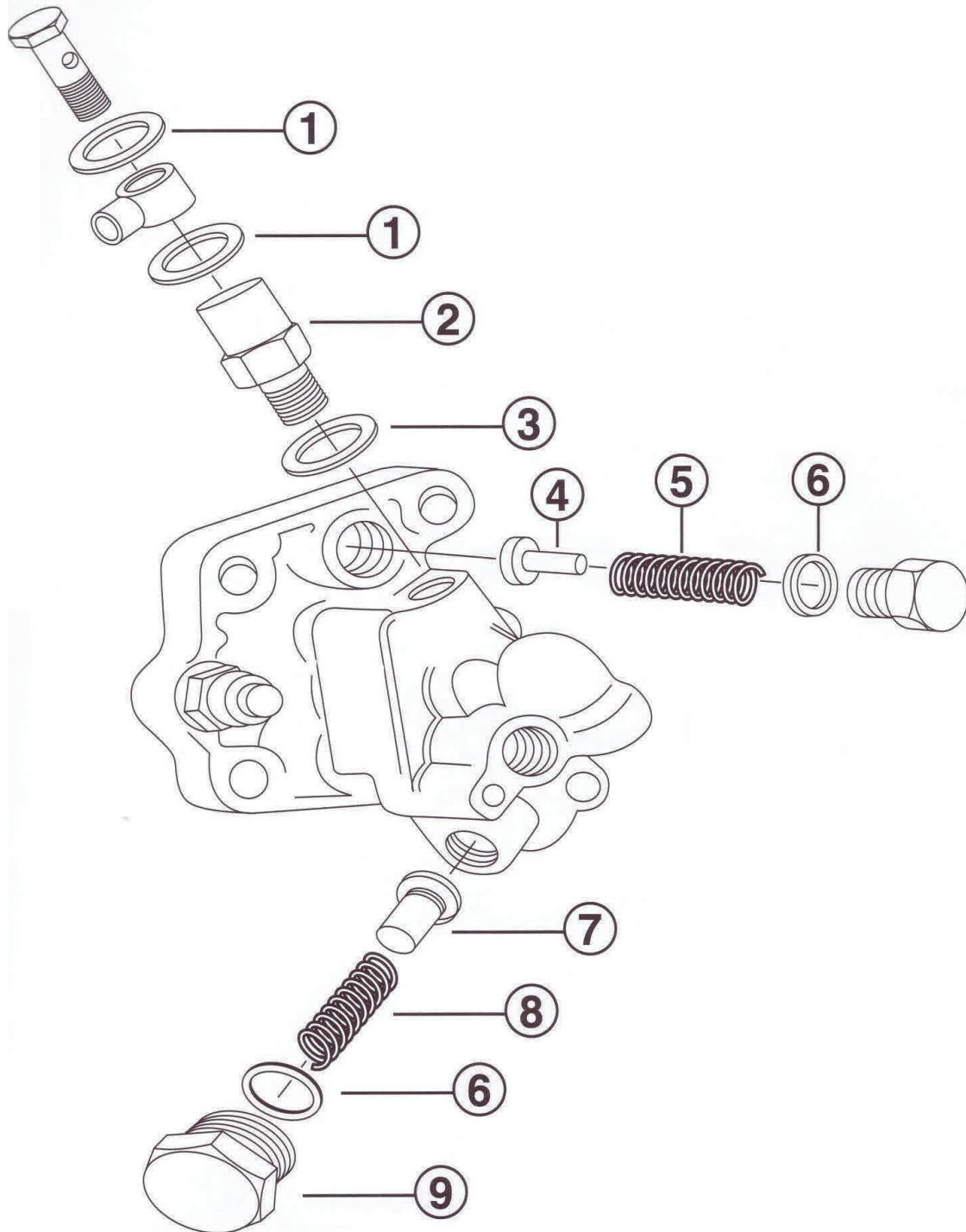

MODELLO 1			
Posizione	Codice	Descrizione	Note
N.1		Rondella (n.2 pz)	
N.2		Valvola di pressione	
N.3		Rondella	
N.4		Valvola in nylon	
N.5		Molla valvola	
N.6		Rondella (n.2 pz)	
N.7		Valvola in nylon	
N.8		Molla Valvola	
N.9		Tappo Cieco	

LISTA RICAMBI POMPA ALIMENTAZIONE VOLVO FH12

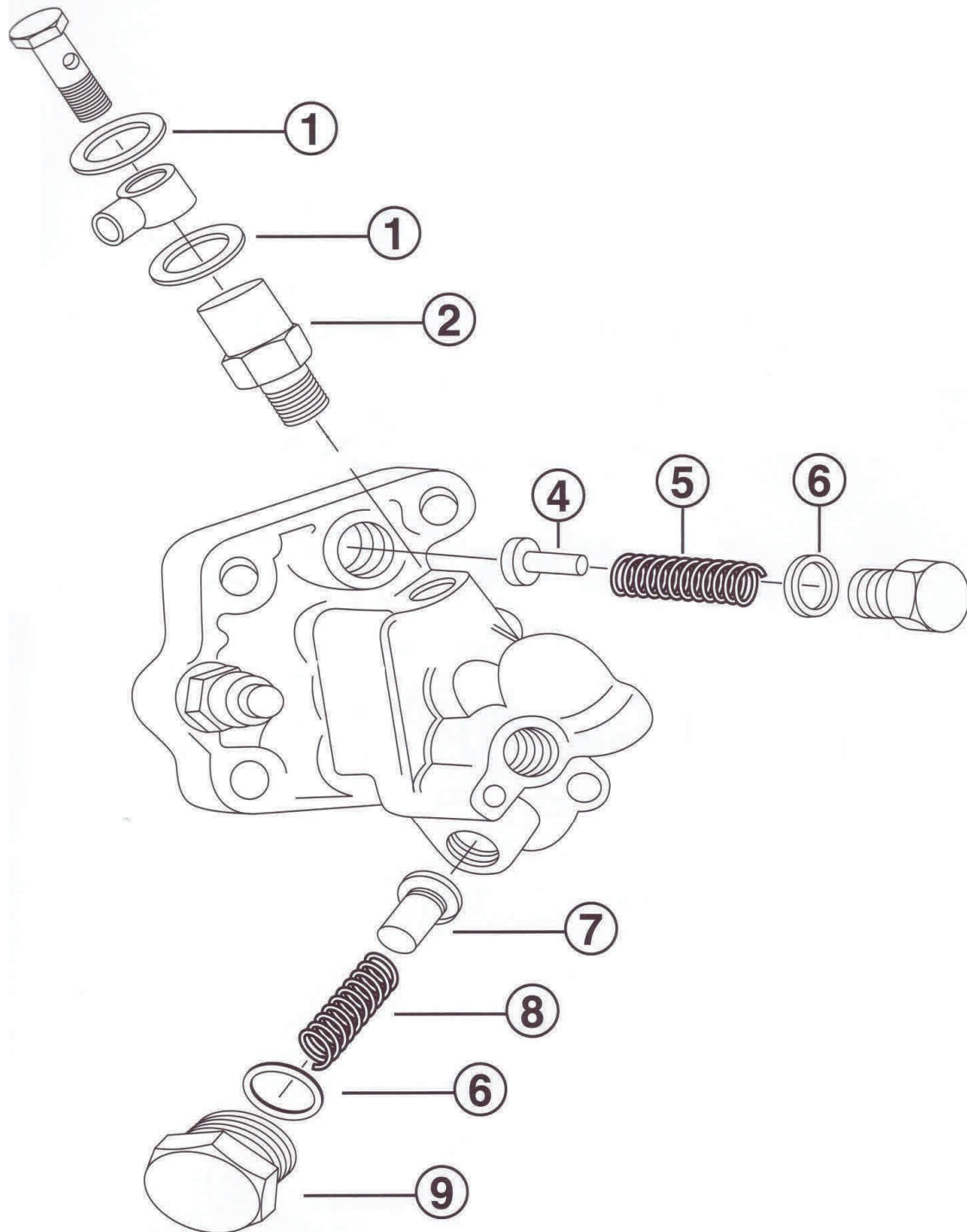

MODELLO 2			
Posizione	Codice	Descrizione	Note
N.1		Rondella (n.3 pz)	
N.2		Valvola di pressione	
N.4		Valvola in nylon	
N.5		Molla valvola	
N.6		Rondella (n.2 pz)	
N.7		Valvola in nylon	
N.8		Molla Valvola	
N.9		Tappo Cieco	

LISTA RICAMBI POMPA ALIMENTAZIONE UIS SCANIA

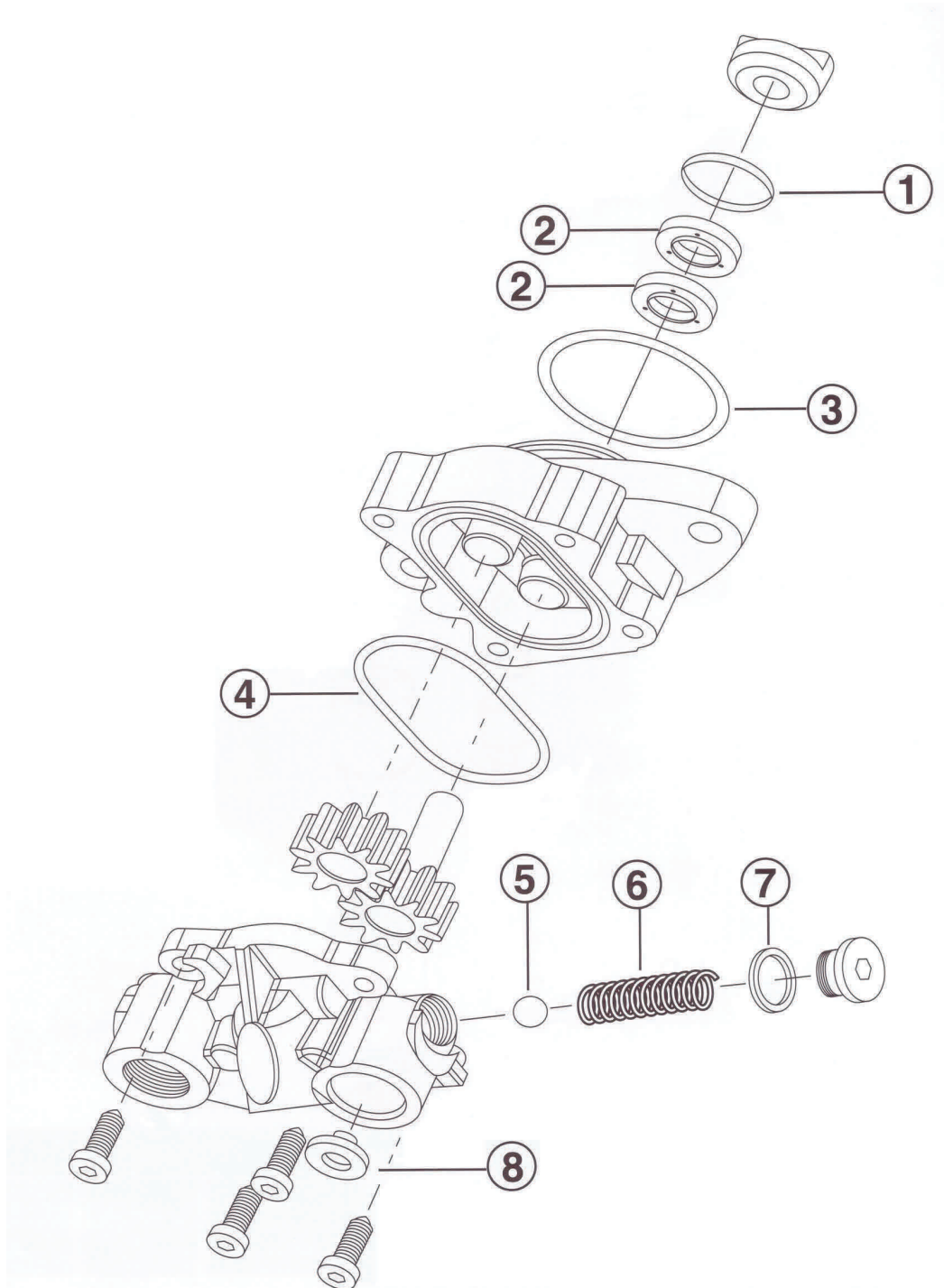

Posizione	Codice	Descrizione	Note
N.1		Anello di mantenimento	
N.2		Paraolio pompa alimentazione (n.2 pz)	
N.3		O'Ring pompa alimentazione	
N.4		Tenuta interna pompa alimentazione	
N.5		Valvola sfera	
N.6		Molla valvola	
N.7		Rondella valvola	
N.8		Valvola di ritenzione	

LISTA RICAMBI POMPA ALIMENTAZIONE MBB OM 904/906/924/926

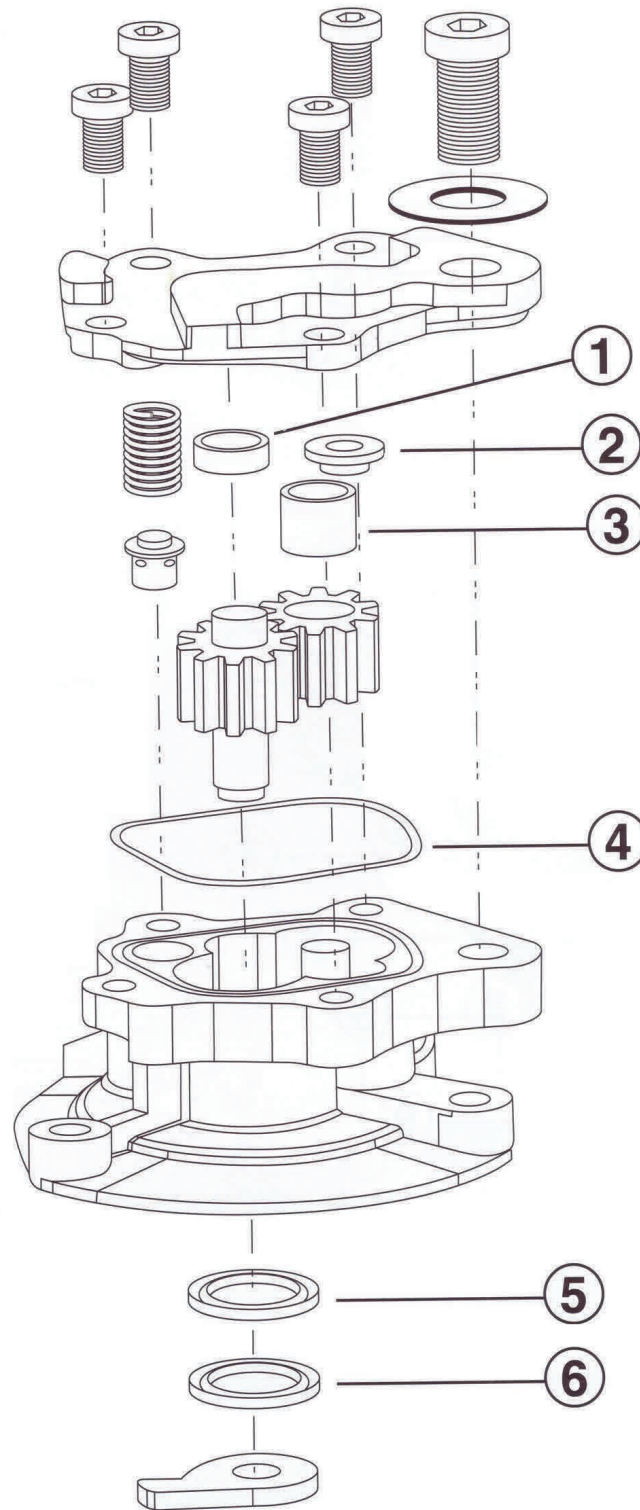

Posizione	Codice	Descrizione	Note
N.1		Boccola Guida	
N.2		Valvola aspirazione	
N.3		Boccola guida	
N.4		Guarnizione pompa alimentazione	
N.5		Paraolio	
N.6		Paraolio	

LISTA RICAMBI INIETTORE EUP DAF Tipo 1661060 (XF/CF-PACCAR)



Kit riparazione
EUP100

LISTA RICAMBI POMPA EUP DAF Tipo 1668325 (XF/CF-PACCAR)

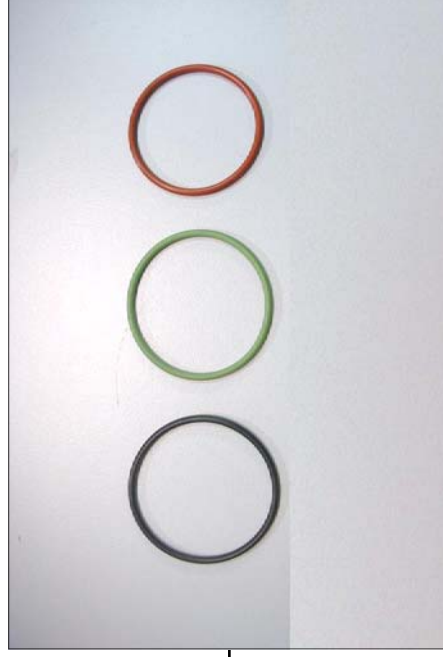

Kit riparazione
EUP101

**LISTA RICAMBI POMPA-INIETTORE CATERPILLAR SERIE 3406E
MONTATO SU PERKINS TIPO 211-3026**



Kit riparazione
EUI114



Molla
EUI127



LISTA RICAMBI POMPA-INIETTORE CATERPILLAR SERIE 3500E

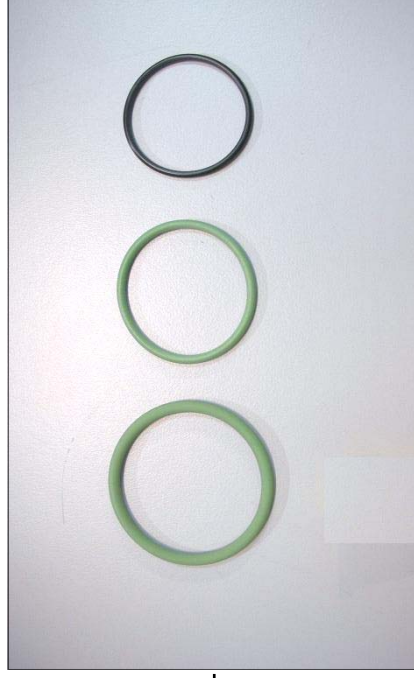

Kit riparazione
EUI107

LISTA RICAMBI POMPA-INIETTORE CUMMINS CELECT TIPO N14



Kit riparazione
EUI112



Filtro
EUI125

LISTA RICAMBI POMPA-INIETTORE CUMMINS CELECT TIPO L10-M11 TYPE



Gasket Kit
EUI113

**LISTA RICAMBI POMPA-INIETTORE CATERPILLAR SERIE 3406E
MONTATO SU PERKINS TIPO 211-3026**

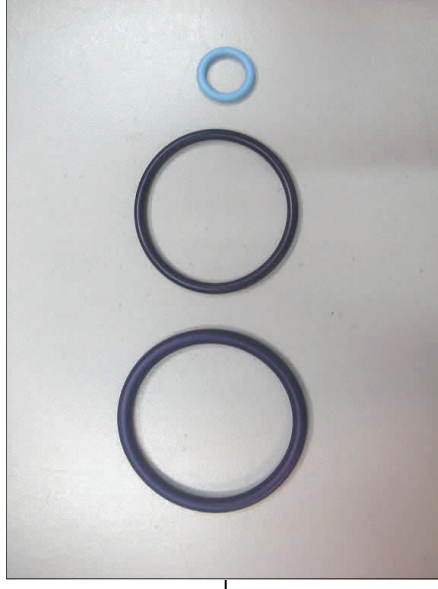

Kit riparazione
EUI114

LISTA RICAMBI POMPA-INIETTORE CATERPILLAR SERIE 3176C - C10

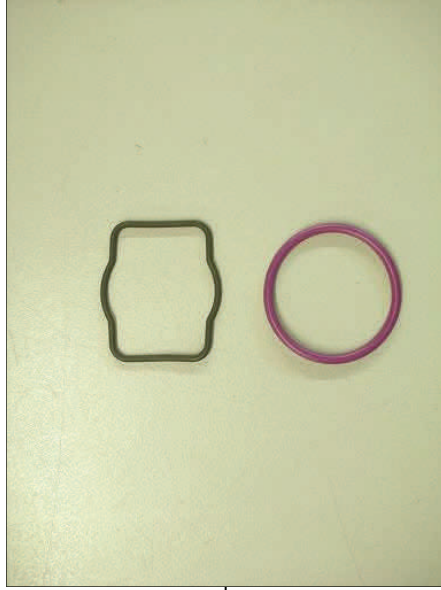

Kit guarnizioni interne
solenoidi
EUI115

LISTA RICAMBI INIETTORE CATERPILLAR C7

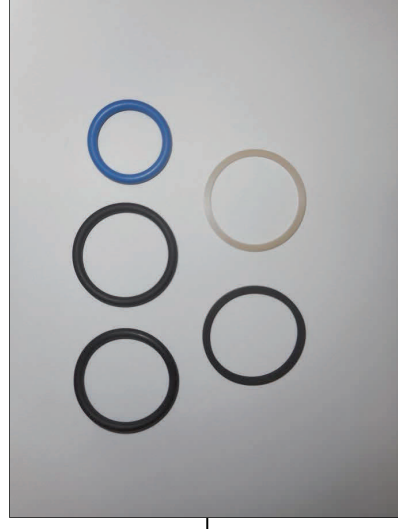

Kit O'Ring Esterni
EUI117

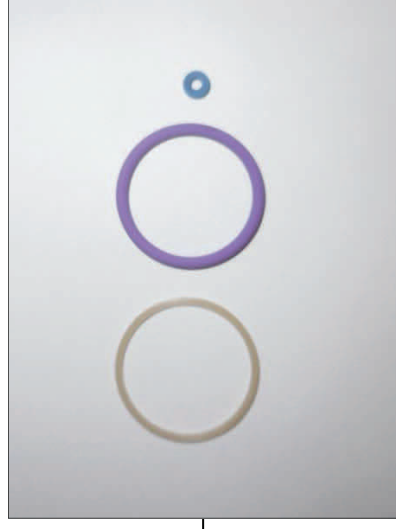

Kit O'Ring Interni
EUI121

LISTA RICAMBI INIETTORE CATERPILLAR C9



Kit O'Ring Interni
completo di viti
EUI118



Kit O'Ring Esterni
EUI119



Kit O'Ring Interni
EUI120

CUMMINS-SCANIA HPI SYSTEM 0197324 / 1473430-134 / 6374465 TYPE INJECTOR-PUMP
SPARE PARTS LIST



Repair Kit
HPI100

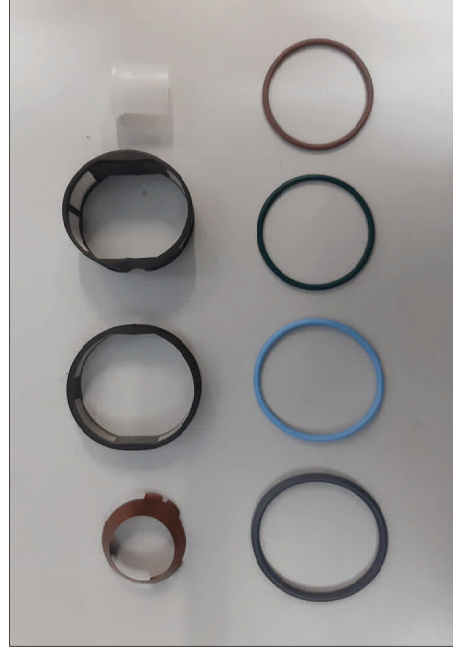

Repair Kit
HPI101

LISTA RICAMBI POMPA INIEZIONE PFM1C TIPO 0 414 693 001-006-VOLVO-RENAULT



O'Ring Corpo
PFM24

KIT POMPA CATERPILLAR MOTORE C4/C6 4-6 CILINDRI
(Tipo 291-5919)

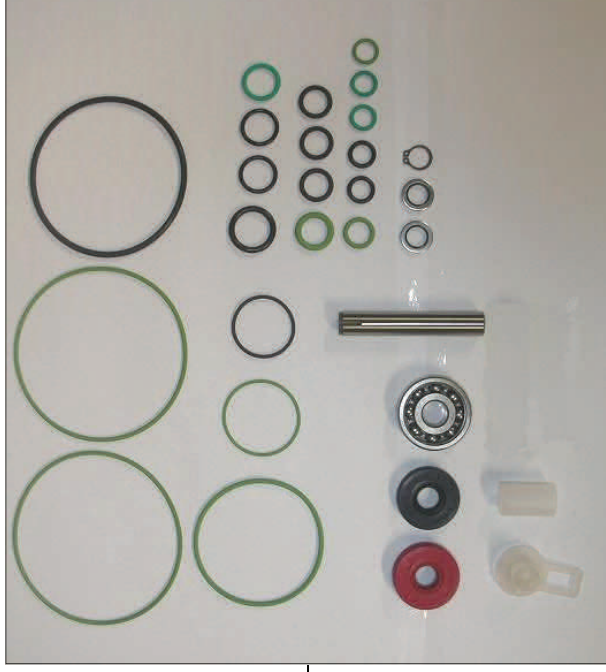

Kit riparazione
CMR903









Solenoide + O'Ring
CMR904

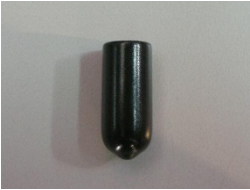

**LISTA RICAMBI INIETTORE CATERPILLAR
MOTORE C6.6 ACERT (6 CILINDRI)**



Gruppo valvola
CMR576

Immagine	Codice	Applicazione
	CMR161	Polverizzatori iniettori taglia "P"
	CMR162	Polverizzatori iniettori taglia "S"
	CMR163	Polverizzatori iniettori taglia "P"
	CMR164	Raccordi femmina Ø14 per pompe Common-Rail Raccordi maschio da Ø10 a Ø14 per pompe Common-Rail Attacco rifiuto iniettori Common-Rail
	CMR165	Raccordi femmina Ø12 per pompe Common-Rail Raccordi maschio da Ø8 a Ø12 per pompe Common-Rail
	CMR166	Raccordi ingresso da Ø5 a Ø10 per pompe Common-Rail

CD2000-E: AUTOVETTURA COMMON-RAIL
IMPIANTI BH-DELPHI-SIEMENS-DENSO-
IVECO-TECTOR

CD2000-E/24: AUTOCARRO COMMON-RAIL
RENAULT PREMIUM

V-TRONIC: IMPIANTI INIEZIONE VE-EDC
-EPIC POMPE IN LINEA AUTOVETTURA

A-TRONIC: POMPE IN LINEA ELETTRONICHE
AUTOCARRO

CD2000-P: POMPA INIETTORE VOLKSWAGEN



**Correttore di portata
La potenza a portata di mano**

Centralina aggiuntiva per motori Diesel a controllo elettronico per auto e veicoli industriali

Programmabile tramite console a 10 BIT

Incremento di potenza fino al 30%
Non altera i parametri della centralina originale
Riduce i consumi
Commutazione della potenza da originale media e massima riutilizzabile quando cauto

Over-Boost

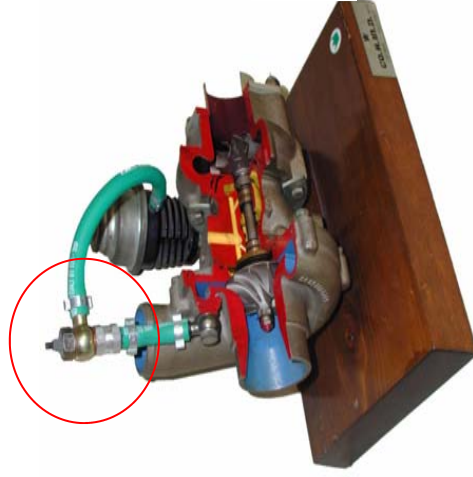

“ Mac 1 ”

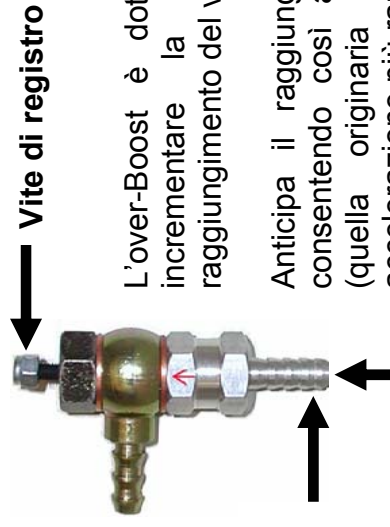

Uscita (waste-gate)

COD.: CR1384

L'over-Boost è dotato di una vite di registro per incrementare la pressione del turbo fino al raggiungimento del valore desiderato.

Anticipa il raggiungimento della pressione stabilita, consentendo così anche con la pressione invariata (quella originaria della vettura) di ottenere un'accelerazione più rapida.

“Mac 2 ”



Il Kit Overboost serve ad incrementare i tempi di risposta e il valore di picco massimo della pressione di sovralimentazione su impianti di iniezione a controllo elettronico dove la gestione della valvola wastegate è data da un'attuatore elettropneumatico a depressione.

Il kit comprende una valvola regolatrice di depressione installata a ponte tra la depressione principale e la depressione applicata sulla wastegate; tramite una vite di registro (preimpostata in fabbrica; modificare solo nel caso in cui i valori di sovralimentazione sono troppo alti). Inoltre viene applicato un emulatore di pressione turbo *cod.EP1* al sensore di pressione dell'impianto che ne limita la lettura consentendo di effettuare un'incremento senza che la centralina di iniezione se ne accorga procurando il codice difetto di sovrappressione.



COD.: CR1385E

EMULATORE PRESSIONE TURBO Versione: EP1**COD.: EP1**

L' emulatore pressione turbo permette di far funzionare un impianto a controllo elettronico con sensore di pressione 5 V c.c a pressioni superiori dalla nominale, senza registrare il codice difetto.

Esempio: applicazione correttori di portata con tarature alte, modifica taratura pressione turbo, caratteristiche turbocompressore modificato ecc.

Immagine	Descrizione	Applicazione	Codice
	Kit per sensore di pressione diam. 15-16 mm	Autocarri Bus - Scania	CRTB1
	Kit per sensore di pressione diam. 17 - 18 mm Cavo sensore corto	Actros - VW - Audi	CRTB2
	Kit per sensore di pressione Diam. 17 - 18 mm Cavo sensore lungo	VW - Audi	CRTB3
	Kit per sensore di pressione Diam. 12 - 12,5 mm 4 Pin	VW - Seat - Audi - Fiat - Iveco - Lancia Mot. 1900-150 CV	CRTB4

Immagine	Descrizione	Applicazione	Codice
	Kit per sensore pressione Diam. 6,5 mm	Mercedes Sprinter - BMW	CRTB5
	Kit per sensore di pressione Diam. 12 - 12,5 mm 3 PIN	Iveco - Fiat - Lancia - Alfa - Opel	CRTB67

MODULI DI AVVIAMENTO

MODULO AVVIAMENTO A CALDO - AUDI / BMW COD.:906

Il modulo avviamento a caldo serve a favorire l'avviamento su vetture a controllo elettronico dove il tempo e l'intensità delle candele ad incandescenza è determinato dalla temperatura motore fornita dalla centralina gestione motore, esso simula una temperatura inferiore (-10 C°.....Ø) durante l'avviamento, quindi prolunga e intensifica il funzionamento delle candele ad incandescenza e l'arricchimento carburante.

KIT AVVIAMENTO A FREDDO OPEL CON VP COD.: CR00VP

Per Opel con pompa VP che stentano la partenza la mattina.

OLIO AL TEFLON - FLACONE DA 125 ML**COD.: TEF-150**



Lubrificante a base sintetica particolarmente per la lubrificazione di parti meccaniche di precisione.

ADDITIVO CORRETTORE D'INIEZIONE**FLACONE DA 1 LT****COD.: CR7000****FLACONE DA 200 ML****COD.: CR7000/20**

Prodotto formulato per la pulizia di tutti i sistemi di iniezione diesel e benzina.

Non danneggia gli o-ring e le parti elettroniche

TUBO TRASPARENTE VARIE MISURE

FIGURA	DESCRIZIONE	CODICE
	TUBO TRASPARENTE Ø8	CR0975.25
	TUBO TRASPARENTE Ø10	CR0975.26
	TUBO TRASPARENTE Ø3 (PER TEST RIFIUTO INIETTORI)	CR0975.46

CATALIZZATORE PER FIAT/LANCIA 1.3 MULTIJET



APPLICAZIONE	MODELLO	ANNO
FIAT	GRANDE PUNTO 1.3 MULTIJET	2008 -
FIAT	500 1.3 MULTIJET	2007 -
FIAT	FIORINO 1.3 MULTIJET	
FIAT	PUNTO EVO 1.3 MULTIJET	2009 -
LANCIA	YPSILON 1.3 MULTIJET	2003 -